

H\_del\_2021-08-05



**CATALOGO RICAMBI  
SPARE PART CATALOG  
M 60 MINI/S - M 60 MINI - M 60 SUPER**



SITREX SPA – Agricultural Machinery  
Z.I. Viale Grecia, 22 – 06018 Trestina (PG) – ITALY  
Phone ++39 075 854.00.21 Fax: ++39 075 854.05.23  
[www.sitrex.com](http://www.sitrex.com) – [sitrex@sitrex.it](mailto:sitrex@sitrex.it)

Indice - Index

Tav. 1	RACCOGLITORE – <i>PICK UP ASSEMBLY</i>
Tav. 2	TIMONE – <i>DRAW BAR</i>
Tav. 3	CAMERA DI COMPRESSIONE – <i>COMPRESSION CHAMBER</i>
Tav. 4	ALBERO CARDANICO – <i>UNIVERSAL SHAFT</i>
Tav. 5	RIDUTTORE – <i>REDUCTION GEAR BOX</i>
Tav. 6	VOLANO, RIDUTTORE, BIELLA – <i>FLYWHEEL, GEAR BOX, PITMAN</i>
Tav. 7	CARRELLO – <i>PLUNGER</i>
Tav. 8	SCATOLA COPPIA CONICA – <i>BEVEL GEAR BOX</i>
Tav. 9	TRASMISSIONE – <i>DRIVING ASSEMBLY</i>
Tav. 10	ALIMENTAZIONE – <i>FEEDER AND PACKER FINGERS ASSEMBLY</i>
Tav. 11	BILANCERE AGHI – <i>NEEDLES ASSEMBLY</i>
Tav. 12	COMANDO MEZZELUNE – <i>CRESCENT DRIVE ASSEMBLY</i>
Tav. 13	COMANDO LEGATORE – <i>KNOTTER DRIVE</i>
Tav. 14	LEGATORE SPAGO – <i>TWINE KNOTTER</i>
Tav. 15	ASSALE – <i>AXEL AND WHEELS</i>
Tav. 16	IMPIANTO LUCI – <i>LIGHTS</i>
Tav. 17	ACCESSORI – <i>SPECIAL EQUIPMENTS</i>
Tav. 18	ACCESSORI – <i>SPECIAL EQUIPMENTS</i>
Tav. 19	TIMONE SPECIALE – <i>SPECIAL DRAW BAR</i>
Tav. 20	ALBERO CARDANICO GRANDANGOLO – <i>WIDE ANGLE SHAFT</i>
Tav. 21	COFANI – <i>COVERS</i>



## ISTRUZIONI PER L'USO DEL LIBRO RICAMBI

ESEMPIO				
M 60 MINI/SUPER		H	←	Tav. 1
POS.	N° D'ORDINE	CODICE PEZZO	DENOMINAZIONE	N° PEZZI
1	001	280.181	ANELLO DI FERMO	1
	CODICE DISTINTIVO DEL LIBRO RICAMBI DI APPARTENENZA DEL PEZZO INDICATO SIA COL PROPRIO N° D'ORDINE CHE COL CODICE PEZZO ES.: 001 280.181 (1 CARATTERE ALFABETICO)			
	N° POSIZIONE DEL PEZZO NEL DISEGNO ESPLOSO DEL LIBRO RICAMBI (DA 1 A 3 CARATTERI NUMERICI)			
	N° D'ORDINE PROGRESSIVO DEL PEZZO NEL PROPRIO LIBRO RICAMBI (3 CARATTERI ALFANUMERICI)			
	CODICE DISTINTIVO DEL PEZZO CHE CONSENTE L'IDENTIFICAZIONE UNIVOCA DEL PEZZO STESSO (6 OPPURE 7 CARATTERI ALFANUMERICI INTERSPAZIATI)			
	DENOMINAZIONE DEL PEZZO			
	QUANTITÀ NUMERICA DEI PEZZI ESISTENTI SU CIASCUNA MACCHINA (DA 1 A 3 CARATTERI ALFANUMERICI)			

PER L'ORDINE E PER UNA RAPIDA INDIVIDUAZIONE DEL PEZZO OCCORRE UTILIZZARE IL "CODICE D'ORDINAZIONE" FORMATO DA N° D'ORDINE + CODICE PEZZO + CODICE LIBRO  
ESEMPIO: 001 280.181 H

### INDICARE INOLTRE IL NUMERO DI MATRICOLA DELLA MACCHINA

IMPORTANTE! È opportuno utilizzare l'ultima edizione del catalogo ricambi

## INSTRUCTIONS FOR USE OF THE SPARE PART BOOK

EXAMPLE				
M 60 MINI/SUPER		H	←	Table 1
POS.	LIST NUMBER	PART CODE	NAME	NUMBER OF PARTS
1	001	280.181	LOCK RING	1
	CHARACTERISTIC CODE OF THE BOOK THE PART BELONG TO THE PART IS SHOWN WITH ITS LIST NUMBER AND ITS PART CODE EX.: 001 280.181 (1 ALPHABETIC CHARACTER)			
	POSITION NUMBER OF THE PARTS IN THE EXPLODED VIEW OF THE SPARE PARTS BOOK (1 TO 3 NUMERIC CHARACTERS)			
	PROGRESSIVE NUMBER OF THE PARTS IN ITS SPARE PART BOOK (3 ALPHAMERICAL CHARACTERS)			
	CHARACTERISTIC PART CODE ENABLING ITS UNIVOCAL IDENTIFICATION (6 OR 7 ALPHAMERICAL CHARACTERS INTERSPACED)			
	NAME OF THE PART			
	NUMBER OF PARTS PRESENT ON EACH MACHINE (1 TO 3 ALPHAMERICAL CHARACTERS)			

TO ORDER AND QUICKLY IDENTIFY THE PART, USE THE "ORDER CODE" CONSISTING OF LIST NUMBER, PART CODE, BOOK CODE.  
EXAMPLE: 001 281.181 H

### PLEASE ENTER THE SERIAL NUMBER OF THE MACHINE TOO

IMPORTANT! You should refer to the last edition of the spare part catalogue

**Tav. 1 RACCOGLITORE – PICK UP ASSEMBLY**

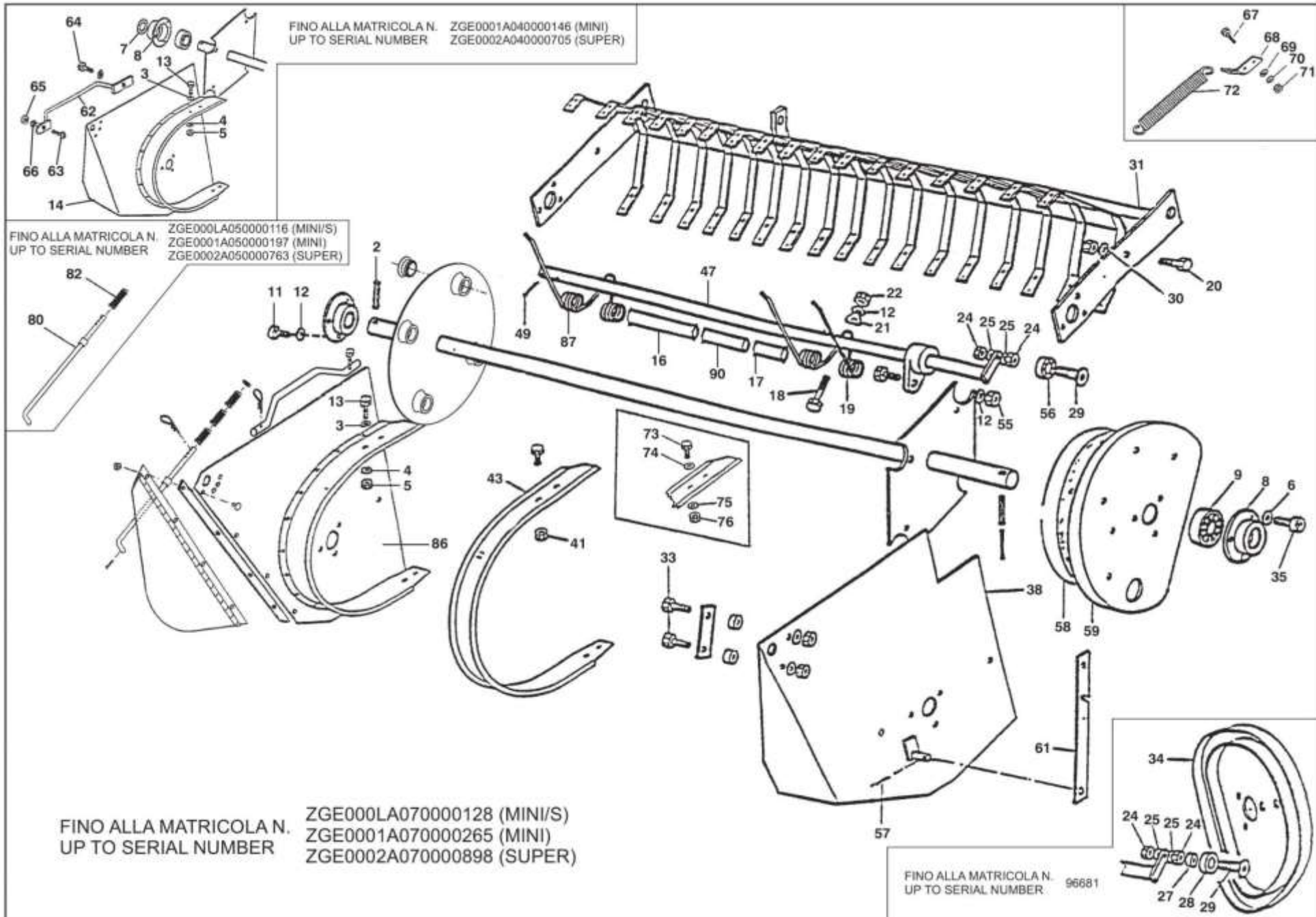

INDICARE SEMPRE IL NUMERO DI MATRICOLA DELLA MACCHINA  
PLEASE ENTER THE SERIAL NUMBER OF THE MACHINE TOO



# M60 MINI/S – M60 MINI – M60 SUPER

H\_del\_2021-08-05

Pos.	N. Ordine	Codice pezzo	Denominazione	N. pezzi	Pos.	N. Ordine	Codice pezzo	Denominazione	N. pezzi	Pos.	N. ordine	Codice pezzo	Denominazione	N. pezzi
1	001	280.181	Anello di fermo Ring"	1	15	015	281.847	Rondella Ø 30 - 46 - 1 Washer Ø 30 - 46 - 1	4	21	021	282.170	Rondella triangolare per tubo portamolle L=1174,5 - cod. 282.1841 Vers. Super Washer; triangular, for shaft spring teeth holder L=1174,5 - code 282.1841 For Super	32
2	002	640.007	Spina elastica Ø 6x40 Pin Ø 6x40 elastic	1	16	016	282.471	Tubo guida molle lungo (L=410) Vers. Mini Shaft, spring teeth long holder (L=410) For Mini"	4					
3	003	600.115	Rondella piana Ø 8 Washer, Ø 8 plain"	8	16	016	282.471	Tubo guida molle lungo (L=410) Vers. Super Shaft, spring teeth long holder (L=410) For Super	4	21	021	282.170	Rondella triangolare per tubo portamolle L=1160 - cod. 282.184 Vers. Super Washer, triangular for shaft spring teeth holder L=1160 - code 09. 07. 03 For Super	28
4	004	600.229	Rondella grower Ø 8 Washer, Ø 8 spring	8	17	017	282.471	Tubo guida molle corto (L=265) Vers. Mini/S Shaft, spring teeth short holder (L=265) For Mini/S	4					
5	005	600.553	Dado M 8 - UNI 5587 Nut, M 8 - UNI 5587	8	17	017	282.471	Tubo guida molle corto (L=265) per tubo portamolle L=884 - cod. 281.185 Vers. Mini Shaft, spring teeth short holder (L=265) for shaft spring teeth holder L=884 - code 281.185 For Mini	4	22	022	600.010	Dado M 10 - UNI 5588 Vers. Mini/S Nut, M 10 - UNI 5588 For Mini/S	20
6	006	600.703	Rondella dentellata Ø 10 Washer, Ø 10 spring	11						22	022	600.010	Dado M 10 UNI 5588 per tubo portamolle L=859,5 - cod. 281.121 Vers. Mini Nut M 10UNI 5588 for shaft spring teeth holder L=859,5 - code 10. 07. 031 For Mini	24
7	007	281.661	Rondella Ø 30 - 46 - 2 Washer, Ø 30 - 46 - 2"	5	17	017	282.471	Tubo guida molle corto (L=265) per tubo portamolle L=1174,5 - cod. 282.1841 Vers. Super Shaft, spring teeth short holder (L=265) for shaft spring teeth holder L=1174,5 - code 282.1841 For Super	4					
8	008	280.954	Calotta portacuscinetto per albero raccoglitore L=872 Vers Mini/S Flange, bearing housing for pick up shaft L=872 For Mini/S	1	17	017	282.471	Tubo guida molle corto (L=265) per tubo portamolle L=1160 - cod. 282.184 Vers Super Shaft, spring teeth short holder (L=265) for shaft spring teeth holder L=1160 - code 282.184 For Super	8	22	022	600.010	Dado M 10 UNI 5588 per tubo portamolle L=884 - cod. 281.185 Vers. Mini Nut M 10 UNI 5588 for shaft spring teeth holder L=884 - code 281.185 For Mini	20
8	008	280.954	Calotta portacuscinetto per albero raccoglitore L=881 Vers Mini/S Flange, bearing housing for pick up shaft L=881 For Mini/S	2	18	018	600.063	Vite M 10 x 45 - UNI 5737 Vers Mini/S Screw, M 10 x 45 - UNI 5737 For Mini/S	20					
8	008	280.954	Calotta portacuscinetto per albero raccoglitore L=997 Vers. Mini Flange, bearing housing for pick up shaft L=997 For Mini	1	18	018	600.063	Vite M 10 x 45 UNI 5737 per tubo portamolle L=859,5 - cod. 281.121 Vers. Mini Screw M 10 x 45 UNI 5737 for shaft spring teeth holder L=859,5 - cod. 281.121 For Mini	24	22	022	600.010	Dado M 10 UNI 5588 per tubo portamolle L=1160 - cod. 282.184 Vers. Super Nut M /0 UNI /5588 for shaft spring teeth holder L=1160 - code 09. 07. 031 For Super	28
8	008	280.954	Calotta portacuscinetto per albero raccoglitore L=1010 Vers. Mini Flange, bearing housing for pick up shaft L=1010 For Mini	2	18	018	600.063	Vite M 10 x 45 UNI 5737 per tubo portamolle L=884 - cod. 281.185 Vers. Mini Screw M 10 x 45 UNI 5737 for shaft spring teeth holder L=884 - code 10. 07.03 For Mini	20					
8	008	280.954	Calotta portacuscinetto per albero raccoglitore L=1312 Vers.Super Flange, bearing housing for pick up shaft L= 1312 For Super	1	18	018	600.063	Vite M 10 x 45 UNI 5737 per tubo portamolle L=1174,5 - cod. 282.1841 Vers. Super Screw M 10 x 45 UNI 5737 for shaft spring teeth holder L=1174,5 - code 282.1841 For Super	23	023	023	280.956	Supporto tubo portamolle Vers. Mini/S Mounting, spring teeth holder shaft For Mini/s	4
8	008	280.954	Calotta portacuscinetto per albero raccoglitore L=1325 Vers. Super Flange, bearing housing for pick up shaft L= 1325 For Super	2	18	018	600.063	Vite M 10 x 45 UNI 5737 per tubo portamolle L=1160 - cod. 282.184 Vers Super Screw M 10 x 45 UNI 5737 for shaft spring teeth holder L=1160 - code 282.184 For Super	28	23	023	280.956	Supporto tubo portamolle L=859,5 cod. 281.121 Vers. Mini Mounting, spring teeth holder shaft L=859,5 - code 281.121 For Mini	4
9	009	281.731	Cuscinetto 6006 - 2 RS Bearing, 6006 - 2 RS"	2	19	019	282.003	Molla raccoglitore Vers. Mini/S Pick up spring For Mini/S	16					
10	010	640.790	Copiglia Ø 6 x 55 Split pin, Ø 6 x 55"	1	19	019	282.030	Molla raccoglitore Vers Mini Pick up spring For Mini"	20	23	023	280.956	Supporto tubo portamolle L=1174,5 cod. 282.1841 Vers. Super Mounting, spring teeth holder shaft L= 1174,5 - code 282.1841 For Super	4
11	011	610.821	Vite M 10 x 25 T.C.E.I. Screw, M 10 x 25 T.C.E.I."	3	19	019	282.030	Molla raccoglitore Vers. Super Pick up spring For Super	28					
12	012	600.024	Rondella grower Ø 10 Vers. Mini/S Washer Ø 10 spring For Mini/S	28	20	020	600.148	Vite M 10 x 30 - UNI 5739 Screw, M 10 x 30 - UNI 5739	13	23	023	280.956	Supporto tubo portamolle L=1160 cod. 282.184 Vers. Super Mounting, spring teeth holder shaft L= 1160 code 09.07. 03 For Super	8
12	012	600.024	Rondella grower Ø 10 Vers Mini Washer Ø 10 spring For Mini	28	21	021	282.170	Rondella triangolare Vers. Mini/S Washer triangular For Mini/S	20					
12	012	600.024	Rondella grower Ø 10 Vers. Super Washer Ø 10 spring For Super	36	21	021	282.170	Rondella triangolare per tubo portamolle L=859,5 - cod. 281.121 Vers Mini Washer, triangular for shaft spring teeth holder L=859,5 - code 10. 07. 031 For Mini	24	24	024	600.624	Dado M 12 - UNI 5587 Nut, M 12 - UNI / 5587	8
13	013	600.702	Vite M 8 x 25 - UNI 5739 Screw, M 8 x 25 - UNI 5739"	9	21	021	282.170	Rondella triangolare per tubo portamolle L=884 - cod. 281.185 Vers. Mini Washer, triangular, for shaft spring teeth holder L=884 - code 281.185 For Mini	20	25	025	600.018	Rondella grower Ø 12 Washer Ø 12 spring	4
14	014	280.962	Fiancata destra completa Side frame, complete right"	1						26	026	600.089	Rondella piana Ø 12 Washer Ø 12 plain	4

**Tav. 1 RACCOGLITORE – PICK UP ASSEMBLY**

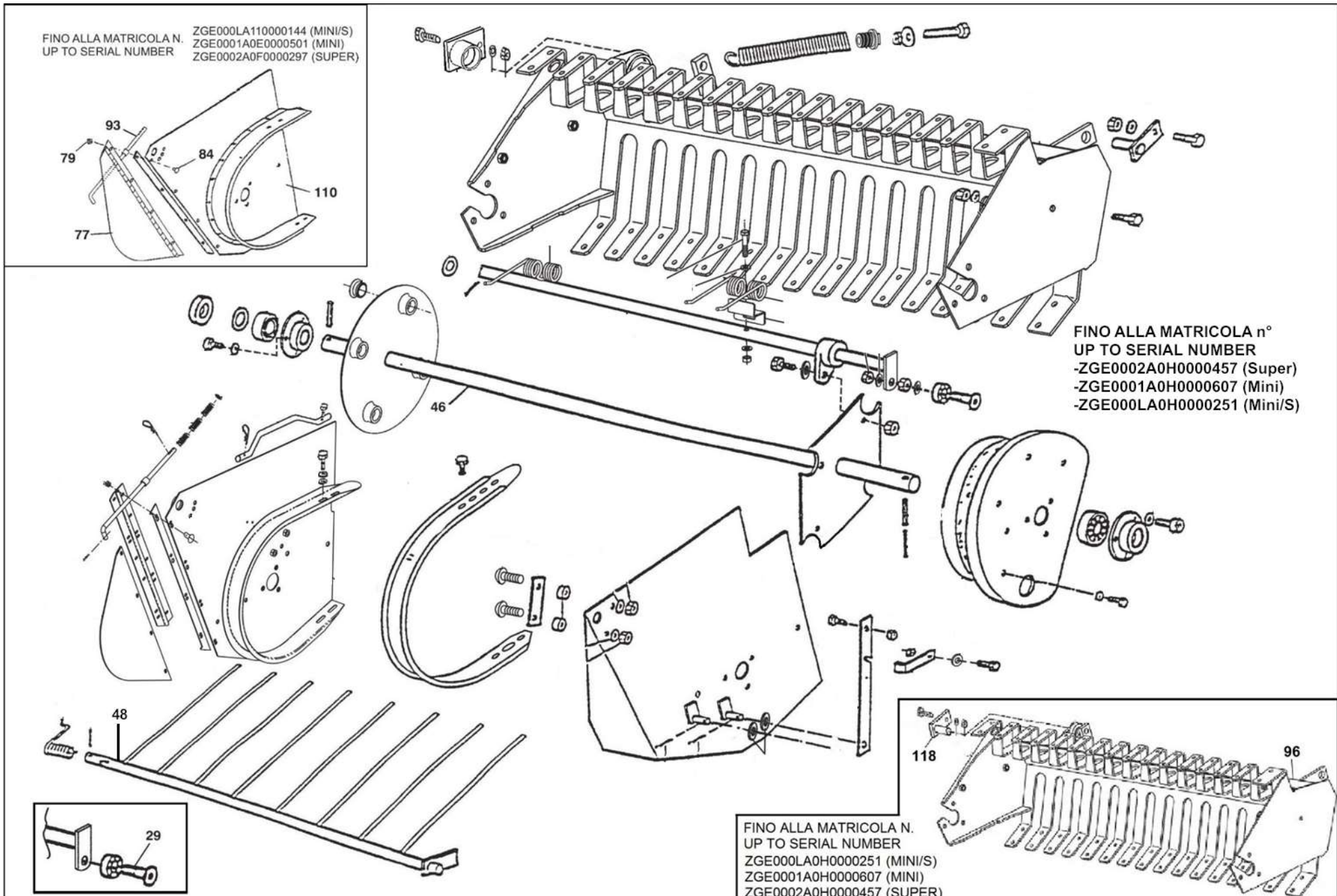

INDICARE SEMPRE IL NUMERO DI MATRICOLA DELLA MACCHINA  
PLEASE ENTER THE SERIAL NUMBER OF THE MACHINE TOO



**Tav. 1 RACCOGLITORE – PICK UP ASSEMBLY**

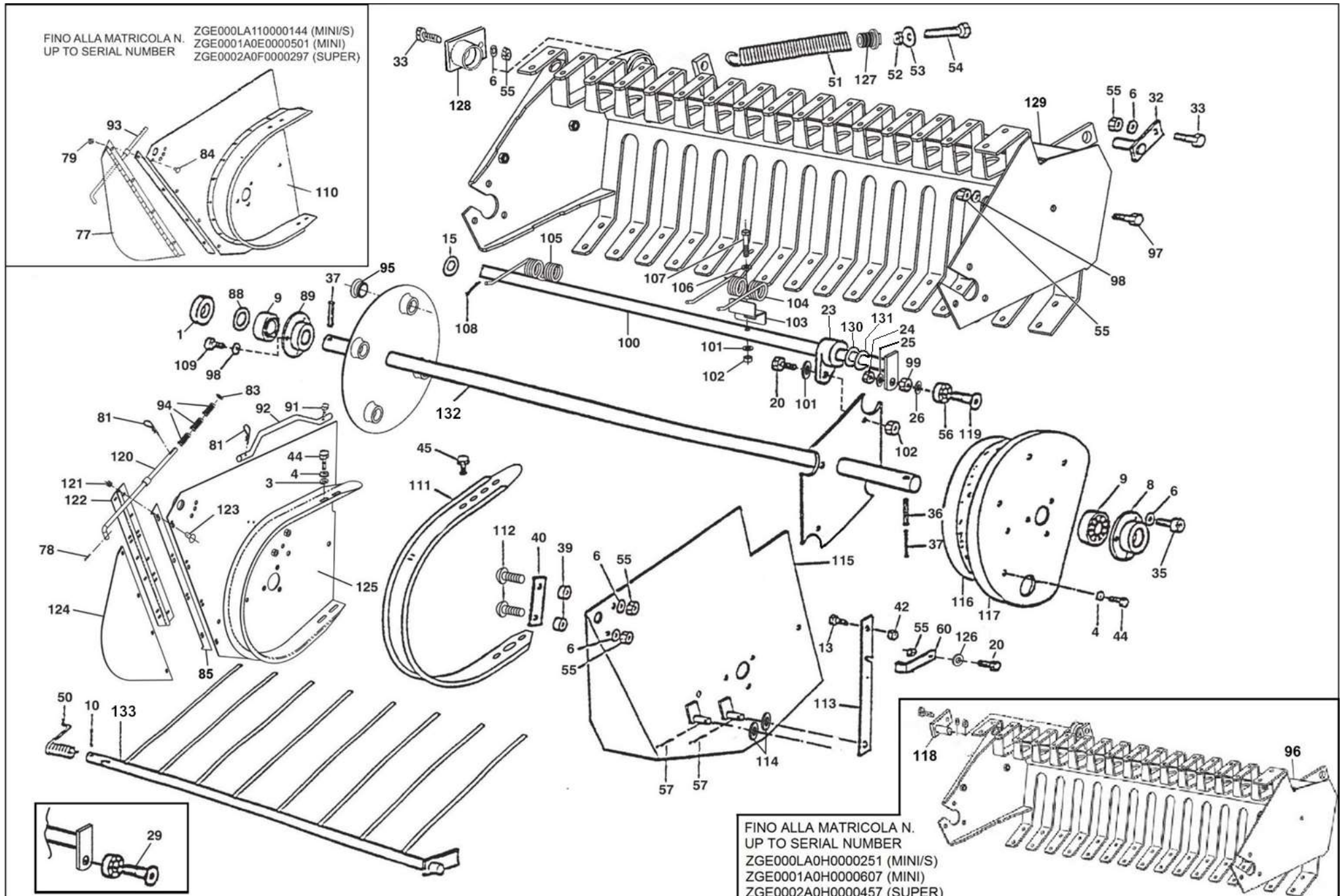

INDICARE SEMPRE IL NUMERO DI MATRICOLA DELLA MACCHINA  
 PLEASE ENTER THE SERIAL NUMBER OF THE MACHINE TOO





**Tav. 1 RACCOGLITORE – PICK UP ASSEMBLY**

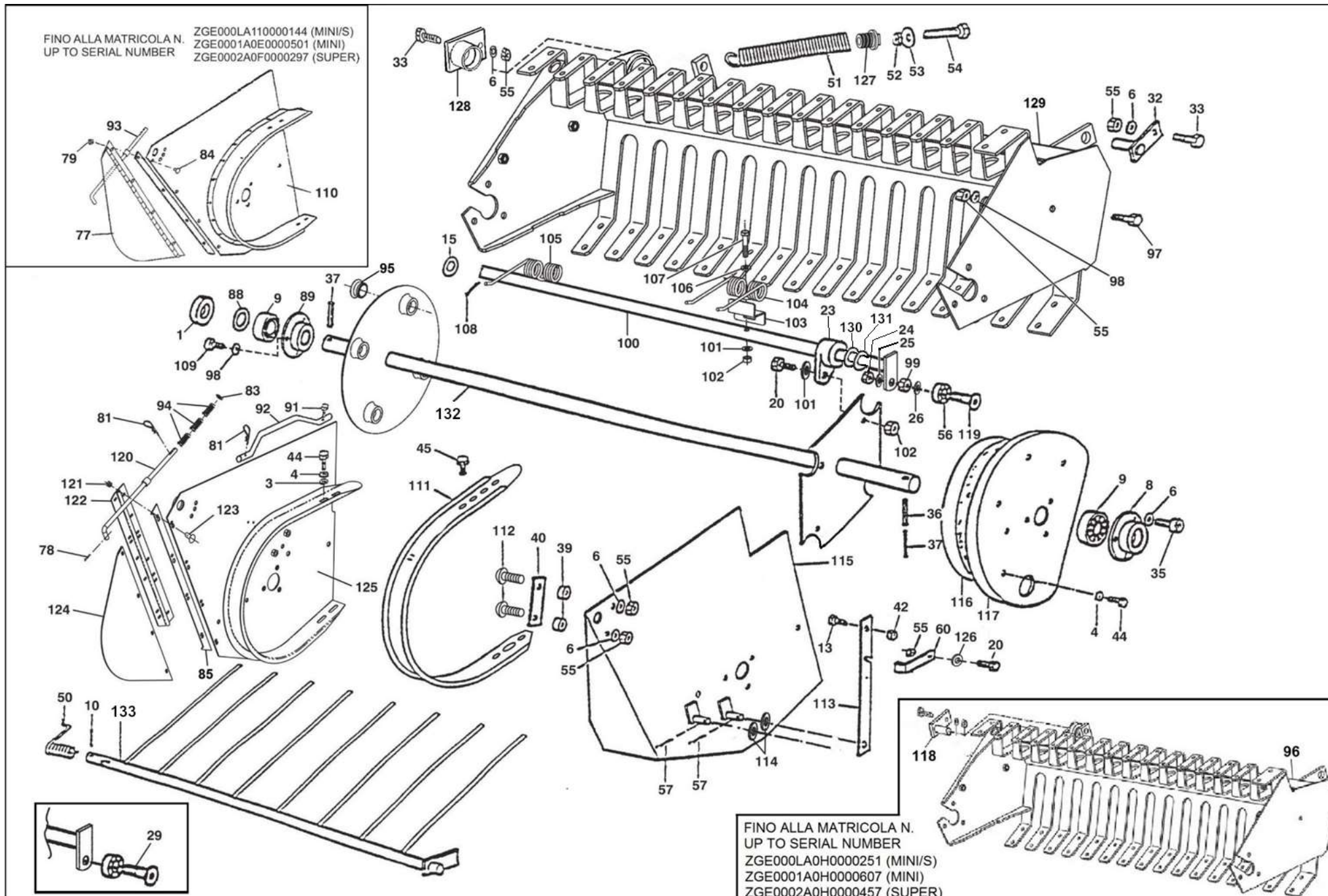

INDICARE SEMPRE IL NUMERO DI MATRICOLA DELLA MACCHINA  
PLEASE ENTER THE SERIAL NUMBER OF THE MACHINE TOO



Tav. 2 TIMONE – DRAW BAR

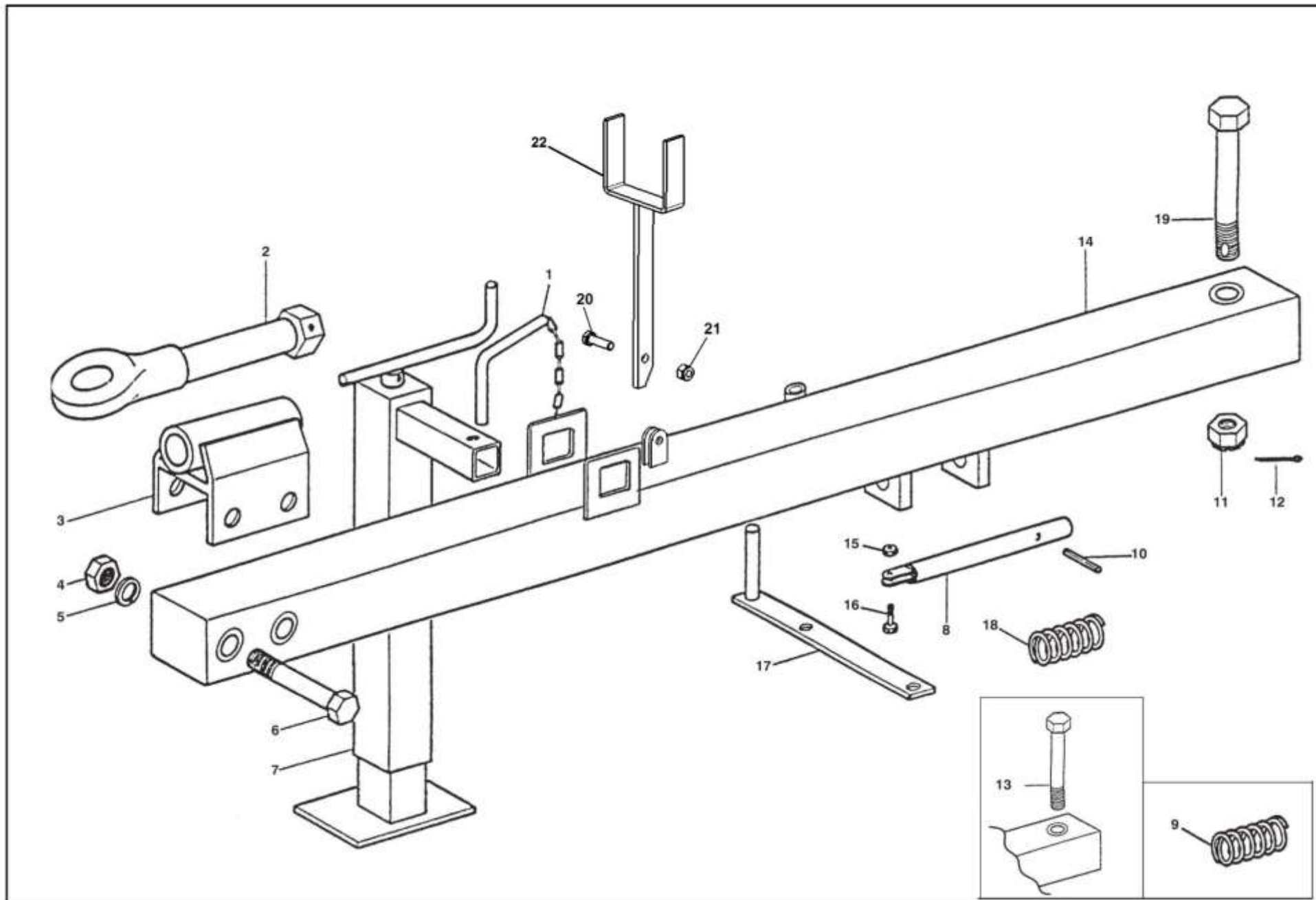

INDICARE SEMPRE IL NUMERO DI MATRICOLA DELLA MACCHINA  
PLEASE ENTER THE SERIAL NUMBER OF THE MACHINE TOO



**Tav. 3 CAMERA DI COMPRESSIONE – COMPRESSION CHAMBER**

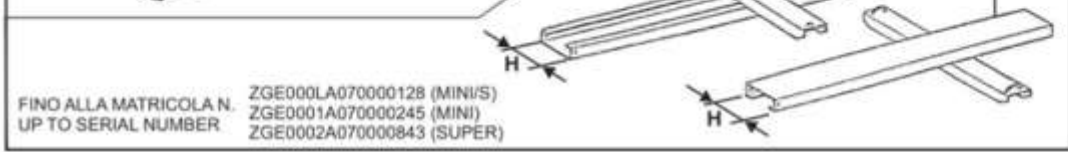
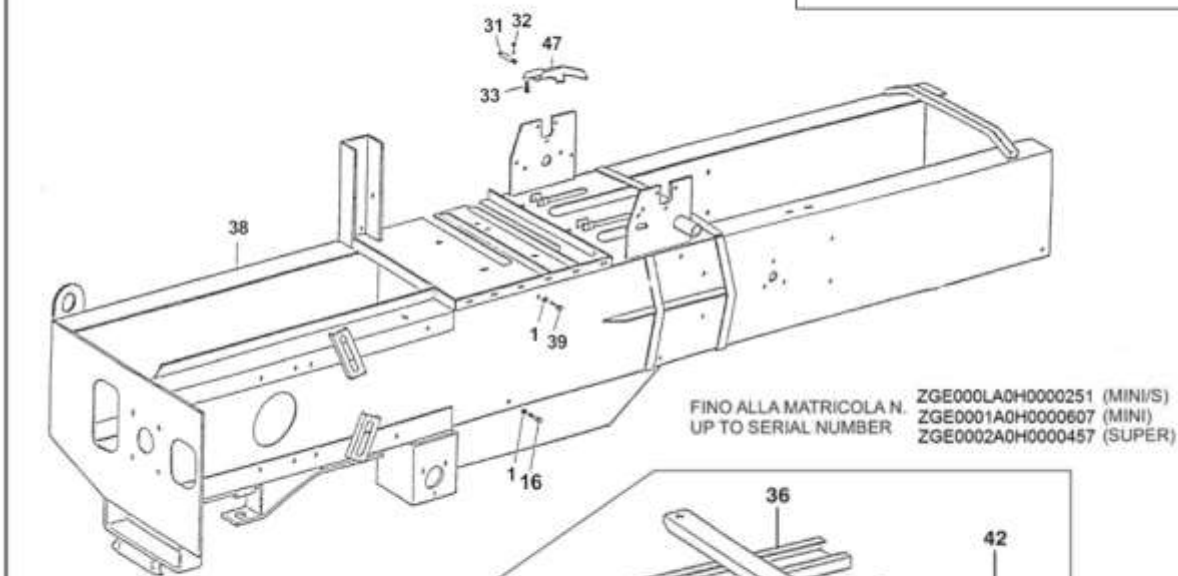
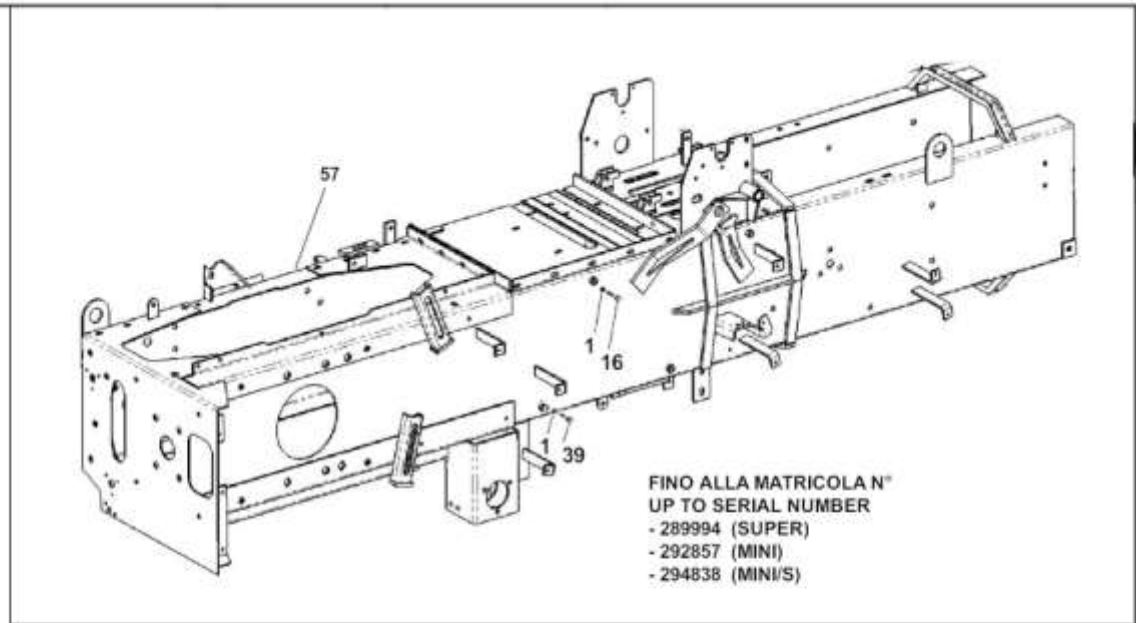
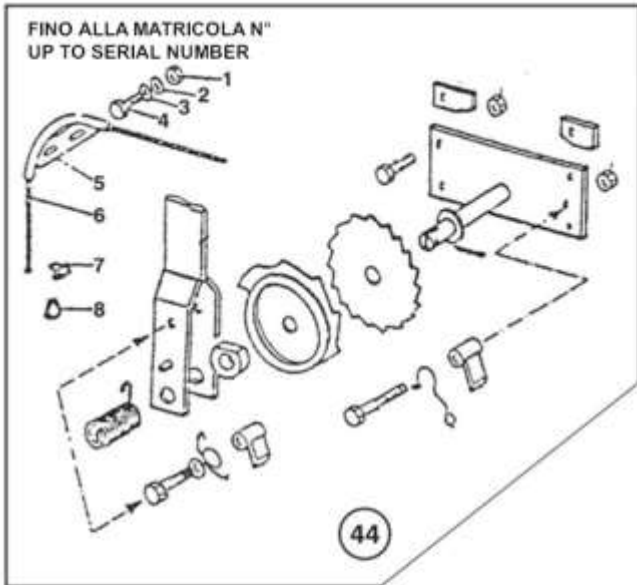

FINO ALLA MATRICOLA N.  
UP TO SERIAL NUMBER

- ZGE000LA070000128 (MINI/S)
- ZGE0001A070000245 (MINI)
- ZGE0002A070000843 (SUPER)

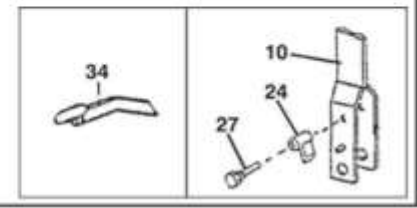

INDICARE SEMPRE IL NUMERO DI MATRICOLA DELLA MACCHINA  
PLEASE ENTER THE SERIAL NUMBER OF THE MACHINE TOO



# M60 MINI/S – M60 MINI – M60 SUPER

H\_del\_2021-08-05

Pos.	N. Ordine	Codice pezzo	Denominazione	N. pezzi	Pos.	N. Ordine	Codice pezzo	Denominazione	N. pezzi	Pos.	N. ordine	Codice pezzo	Denominazione	N. pezzi
1	095	600.628	Dado M 10 - UNI 5587 Nut, M 10 - UNI 5587	19	27	121	282.545	Perno (Ø 10) nottolino per leva Pivot (Ø 10), lever ratchet	1	53	146	280.114	Cuneo convogliatore Guide plate	1
2	096	600.024	Rondella grower Ø 10 Washer, Ø 10 spring	9	28	122	280.081	Rondella Ø 11 - 30 - 5 Washer, Ø 11 - 30 - 5	3	54	147	281.076	Piatto di guida Guide	1
3	097	600.322	Rondella piana Ø 10 Washer, Ø 10 plain	14	29	123	280.608	Coltello camera Knife, chamber	1	55	148	631.380	Vite TSPEI M 8 x 25 - UNI 5933 Screw TSPEI M 8 x 25 - UNI 5933	2
4	098	631.336	Vite M 10 x 25 T.B.Q.S.T. Screw, M10 x 25 T.B.Q.S.T	10	30	124	631.664	Vite M 10 x 35 - UNI 5933 Screw, M 10 x 35 - UNI 5933	3	56	149	280.256	Vite per molla compressione camera Screw, Spring	2
5	099	282.350	Settore guida cavo Guide, rope angle	1	31	125	280.047	Perno saltarello Pivot, pawl	3	57	149	280.055	Camera completa Chamber assy	1
6	100	281.837	Cavo acciaio Ø 6 m 1,54 Rope, Ø 6 m 1,54 steel wire	1	32	126	640.453	Copiglia Ø 2,5 x 30 Pin, Ø 2,5 x 30 split	3	58	149	280.047	Perno saltarello Pivot, pawl	3
7	101	650.025	Morsetto per cavo Ø 6 Clamp, rope det. Ø 6	2	33	127	280.052	Molla saltarello Spring, pawl	3	59	149	280.052	Molla saltarello Spring, pawl	3
8	102	650.024	Redance per cavo Ø 6 Thimble, rope Ø 6	1	34	128	280.915	Saltarello Pawl	1	60	149	280.213	Saltarello Pawl	3
9	103	280.390	Molla leva cricchetto Spring, height adj. System	1	35	129	600.554	Dado autobloccante M 10 Nut, M 10 selflocking	8					
10	104	282.544	Leva cricchetto per perno cod. 02.07.12 Lever, height adj. System for pivot code 02.07.12	1	36	130	282.547	Registro superiore (H= 120 mm) Adjuster, upper (H= 120 mm)	1					
11	105	282.156	Boccola centraggio cavo Bushing, rope centering	1	37	130	280.618	Fermapaglia laterale Lateral wedge	4					
12	106	280.402	Corona con collarino Ratchet wheel, hollow guide	1	38	131	282.548	Camera completa Chamber assy	1					
13	107	280.086	Corona folle Ratchet wheel, idle	1	39	132	600.350	Vite M 10 x 40 - UNI 5739 Screw, M 10 x 40 - UNI 5739	2					
14	108	600.112	Copiglia Ø 4 x 30 Pin, Ø 4 x 30 split	1	40	133	280.106	Scivolo Chute	1					
15	109	600.641	Vite M 10 x 25 - UNI 5739 Screw, M 10 x 25 - UNI 5739	2	41	134	282.160	Catena genovese Ø 6 N. 22 anelli Chain, Ø 6 N. 22 rings jack	1					
16	110	600.641	Vite M 10 x 35 - UNI 5739 Screw, M 10 x 35 - UNI 5739	6	42	135	282.549	Registro inferiore (H= 120 mm) Adjuster, lower (H= 120 mm)	1					
17	111	280.089	Riscontro posteriore leva Lever stop, front	1	43	136	640.695	Vite M 10 x 30 T.B.Q.S.T. Screw, M 10x 30 T.B.Q.S.T.	2					
18	112	280.953	Piastra di base cricchetto Base plate, ratchet wheel system	1	44	137	282.550	Cricchetto completo Height adj. assy	1					
19	113	280.088	Riscontro anteriore leva Lever stop, rear	1	45	138	282.802	Molla compressione camera Spring, chamber compression	2					
20	114	600.624	Dado M 12 - UNI 5587 Nut, M 12 - UNI 5587	1	46	139	280.867	Leva per molla registro Lever, adj. spring	2					
21	115	280.403	Nottolino di trascinamento (Ø 12) Ratchet (Ø 12)	1	47	140	280.916	Saltarello con riscontro Pawl	2					
22	116	280.459	Molla nottolino di trascinamento Ratchet spring	1	48	141	280.777	Perno (Ø 12) nottolino per leva Pivot (Ø 12), level ratchet	1					
23	117	600.754	Vite M 12 x 55 - UNI 5737 Screw M 12 x 55 - UNI 5737	1	49	142	280.260	Leva cricchetto per perno cod. 280.777 Level; height adj. System for pivot code 280.777	1					
24	118	282.546	Nottolino di trascinamento (Ø 10) Ratchet (Ø 10)	1	50	143	280.403	Nottolino di trascinamento (Ø 12) Ratchet (Ø 12)	1					
25	119	280.460	Molla nottolino di trascinamento Ratchet spring	1	51	144	281.080	Registro superiore (H= 130 mm) Adjuster, upper (H= 130 mm)	1					
26	120	600.089	Rondella piana Ø 12 Washer, Ø 12 plain	1	52	145	281.031	Registro inferiore (H= 130 mm) Adjuster, lower (H= 130 mm)	1					

**Tav. 3      CAMERA DI COMPRESSIONE – *COMPRESSION CHAMBER***

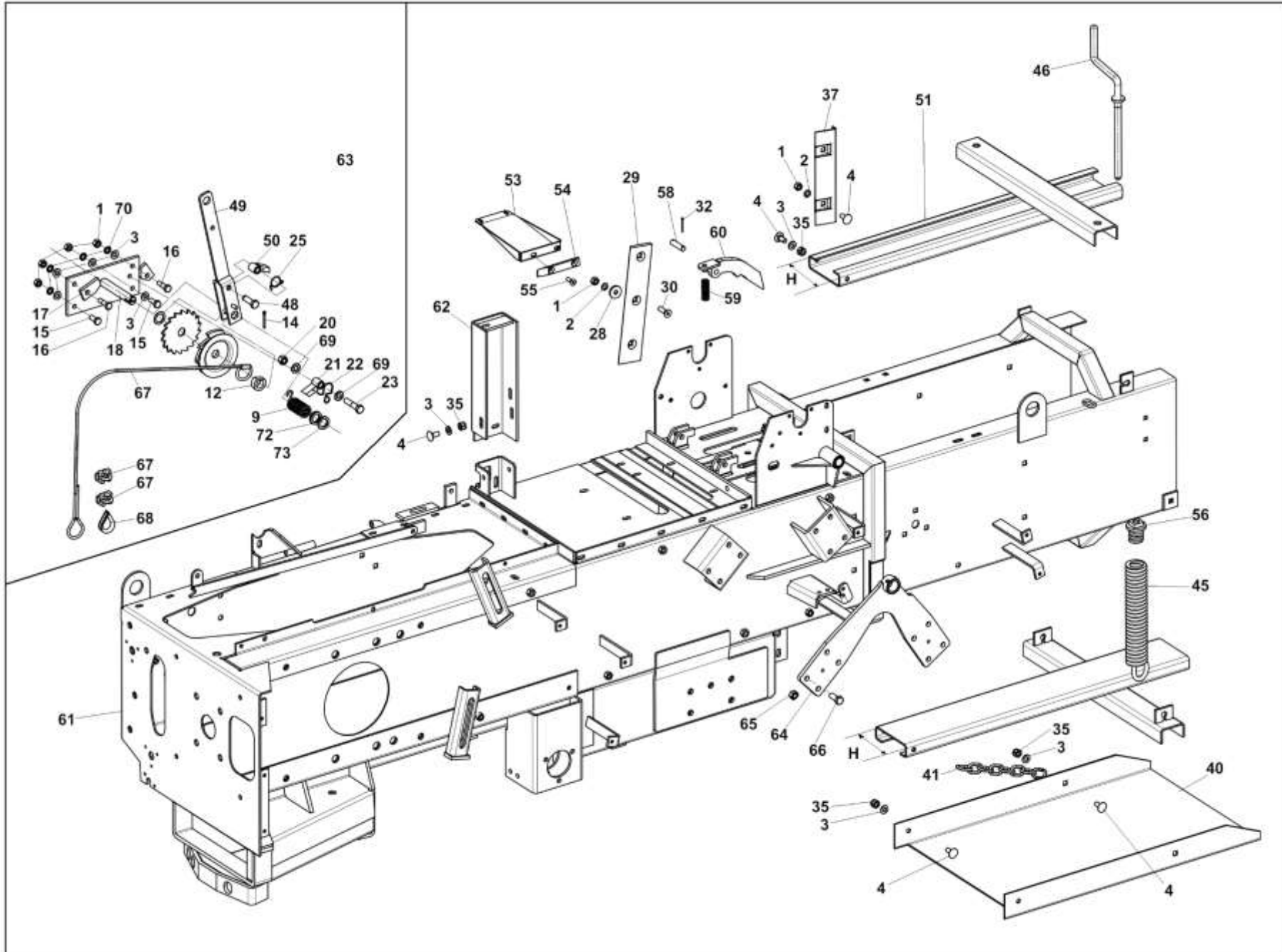

INDICARE SEMPRE IL NUMERO DI MATRICOLA DELLA MACCHINA  
PLEASE ENTER THE SERIAL NUMBER OF THE MACHINE TOO





# M60 MINI/S – M60 MINI – M60 SUPER

H\_del\_2021-08-05

Pos.	N. Ordine	Codice pezzo	Denominazione	N. pezzi	Pos.	N. Ordine	Codice pezzo	Denominazione	N. pezzi	Pos.	N. Ordine	Codice pezzo	Denominazione	N. pezzi
1	095	600.628	Dado M 10 - UNI 5587 Nut, M 10 - UNI 5587	19	27	121	282.545	Perno (Ø 10) nottolino per leva Pivot (Ø 10), lever ratchet	1	53	146	280.114	Cuneo convogliatore Guide plate	1
2	096	600.024	Rondella grower Ø 10 Washer, Ø 10 spring	9	28	122	280.081	Rondella Ø 11 - 30 - 5 Washer, Ø 11 - 30 - 5	3	54	147	281.076	Piatto di guida Guide	1
3	097	600.322	Rondella piana Ø 10 Washer, Ø 10 plain	14	29	123	280.608	Coltello camera Knife, chamber	1	55	148	631.380	Vite TSPEI M 8 x 25 - UNI 5933 Screw TSPEI M 8 x 25 - UNI 5933	2
4	098	631.336	Vite M 10 x 25 T.B.Q.S.T. Screw, M10 x 25 T.B.Q.S.T	10	30	124	631.664	Vite M 10 x 35 - UNI 5933 Screw, M 10 x 35 - UNI 5933	3	56	149	280.256	Vite per molla compressione camera Screw, Spring	2
5	099	282.350	Settore guida cavo Guide, rope angle	1	31	125	280.047	Perno saltarello Pivot, pawl	3	57	149	280.055	Camera completa Chamber assy	1
6	100	281.837	Cavo acciaio Ø 6 m 1,54 Rope, Ø 6 m 1,54 steel wire	1	32	126	640.453	Copiglia Ø 2,5 x 30 Pin, Ø 2,5 x 30 split	3	58	149	280.047	Perno saltarello Pivot, pawl	3
7	101	650.025	Morsetto per cavo Ø 6 Clamp, rope det. Ø 6	2	33	127	280.052	Molla saltarello Spring, pawl	3	59	149	280.052	Molla saltarello Spring, pawl	3
8	102	650.024	Redance per cavo Ø 6 Thimble, rope Ø 6	1	34	128	280.915	Saltarello Pawl	1	60	149	280.213	Saltarello Pawl	3
9	103	280.390	Molla leva cricchetto Spring, height adj. System	1	35	129	600.554	Dado autobloccante M 10 Nut, M 10 selflocking	8	61	149	282.112	Camera completa Chamber assy	1
10	104	282.544	Leva cricchetto per perno cod. 02.07.12 Lever, height adj. System for pivot code 02.07.12	1	36	130	282.547	Registro superiore (H= 120 mm) Adjuster, upper (H= 120 mm)	1	62	149	282.069	Supporto trave alimentazione Support, feed beam	1
11	105	282.156	Boccola centraggio cavo Bushing, rope centering	1	37	130	280.618	Fermapaglia laterale Lateral wedge	4	63	149	282.110	Cricchetto completo Height adj. assy	1
12	106	280.402	Corona con collarino Ratchet wheel, hollow guide	1	38	131	282.548	Camera completa Chamber assy	1	64	149	282.163	Supporto esterno, ingranaggio annodatore External support, knotter gear	1
13	107	280.086	Corona folle Ratchet wheel, idle	1	39	132	600.350	Vite M 10 x 40 - UNI 5739 Screw, M 10 x 40 - UNI 5739	2	65	149	600.077	Dado CL M12 DIN 980 KL.8 ZN Nut	
14	108	600.305	Copiglia Ø 4 x 30 Pin, Ø 4 x 30 split	1	40	133	280.106	Scivolo Chute	1	66	149	610.962	Vite TE M12 X 30 UNI 5739 8.8 ZN Screw TE M12 X 30 UNI 5739	
15	109	600.641	Vite M 10 x 25 - UNI 5739 Screw, M 10 x 25 - UNI 5739	2	41	134	282.160	Catena genovese Ø 6 N. 22 anelli Chain, Ø 6 N. 22 rings jack	1	67	149	610.504	Morsetto (5/16")x cavo D.7-8 mm Clamp (5/16 ") x cable D.7-8 mm	
16	110	600.641	Vite M 10 x 35 - UNI 5739 Screw, M 10 x 35 - UNI 5739	6	42	135	282.549	Registro inferiore (H= 120 mm) Adjuster, lower (H= 120 mm)	1	68	149	281.862	Redance per cavo d.7-8 mm Thimble, rope d.7-8 mm	
17	111	280.089	Riscontro posteriore leva Lever stop, front	1	43	136	640.695	Vite M 10 x 30 T.B.Q.S.T. Screw, M 10x 30 T.B.Q.S.T.	2	69	149	600.089	Rosetta piana D13 Wascher D.13 plain	
18	112	280.953	Piastra di base cricchetto Base plate, ratchet wheel system	1	44	137	282.550	Cricchetto completo Height adj. assy	1	70	149	600.097	Rosetta Dentellata UNI 8842 d.10 Wascher d10 UNI 8842	
19	113	280.088	Riscontro anteriore leva Lever stop, rear	1	45	138	282.802	Molla compressione camera Spring, chamber compression	2	71	149	640.778	Rondella D22-32 sp.0.5 DIN 988 Washer, D22-32 sp.0.5 DIN 988	
20	114	600.624	Dado M 12 - UNI 5587 Nut, M 12 - UNI 5587	1	46	139	280.867	Leva per molla registro Lever, adj. spring	2	72	149	640.820	Rondella D22-32 sp.1.5 DIN 988 Washer, D22-32 sp.1.5 DIN 988	
21	115	280.403	Nottolino di trascinamento (Ø 12) Ratchet (Ø 12)	1	47	140	280.916	Saltarello con riscontro Pawl	2	73	149	640.819	Rondella D22-32 sp.1 DIN 988 Washer, D22-32 sp.1 DIN 988	
22	116	280.459	Molla nottolino di trascinamento Ratchet spring	1	48	141	280.777	Perno (Ø 12) nottolino per leva Pivot (Ø 12), level ratchet	1					
23	117	600.754	Vite M 12 x 55 - UNI 5737 Screw M 12 x 55 - UNI 5737	1	49	142	280.260	Leva cricchetto per perno cod. 280.777 Level; height adj. System for pivot code 280.777	1					
24	118	282.546	Nottolino di trascinamento (Ø 10) Ratchet (Ø 10)	1	50	143	280.403	Nottolino di trascinamento (Ø 12) Ratchet (Ø 12)	1					
25	119	280.460	Molla nottolino di trascinamento Ratchet spring	1	51	144	281.080	Registro superiore (H= 130 mm) Adjuster, upper (H= 130 mm)	1					
26	120	600.089	Rondella piana Ø 12 Washer, Ø 12 plain	1	52	145	281.081	Registro inferiore (H= 130 mm) Adjuster, lower (H= 130 mm)	1					

**Tav. 4 ALBERO CARDANICO – UNIVERSAL SHAFT**

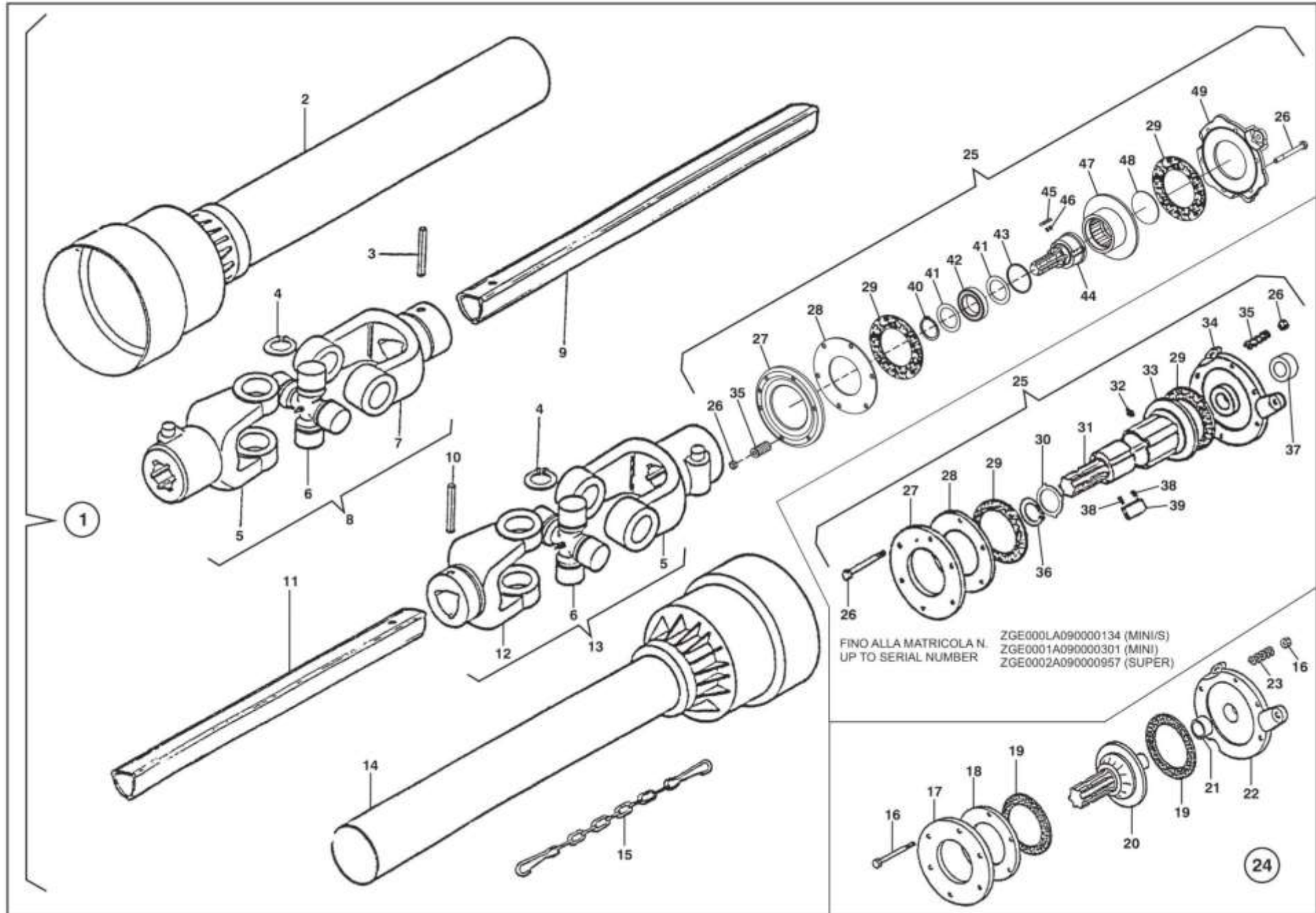

INDICARE SEMPRE IL NUMERO DI MATRICOLA DELLA MACCHINA  
PLEASE ENTER THE SERIAL NUMBER OF THE MACHINE TOO



**Tav. 5 RIDUTTORE – REDUCTION GEAR BOX**

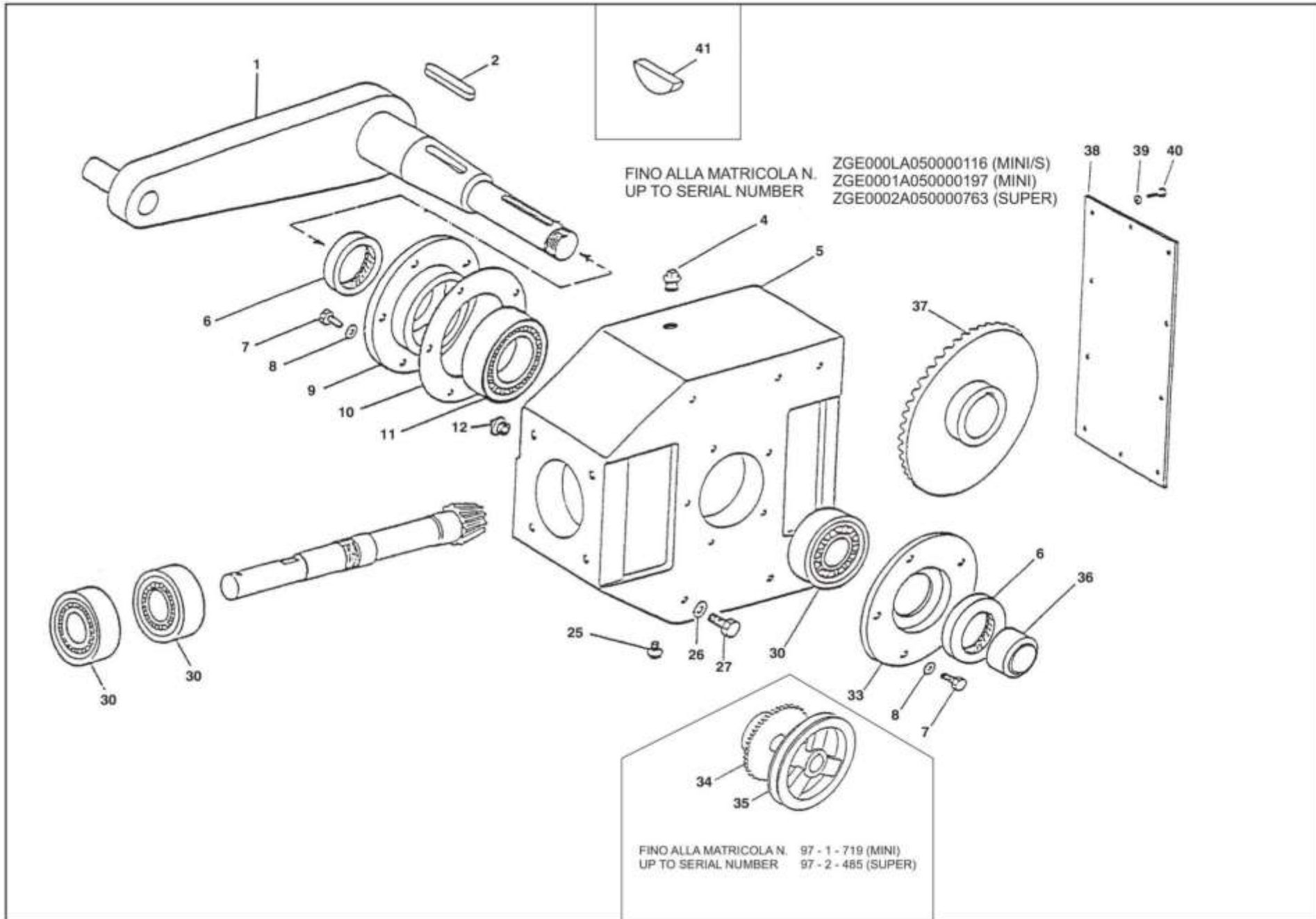

INDICARE SEMPRE IL NUMERO DI MATRICOLA DELLA MACCHINA  
PLEASE ENTER THE SERIAL NUMBER OF THE MACHINE TOO



# M60 MINI/S – M60 MINI – M60 SUPER

H\_del\_2021-08-05

Po s.	N. Ordine	Codice pezzo	Denominazione	N. pezzi	Pos.	N. Ordine	Codice pezzo	Denominazione	N. pezzi	Pos.	N. ordine	Codice pezzo	Denominazione	N. pezzi
1	200	282.551	Manovella completa Crank, complete	1	28	226	640.546	Ghiera filettata KM9 Ring nut, KM9 threaded	2	52	249	631.365	Vite M 10 x 30 - UNI 5933 TSPEI Screw, M 10 x 30 - UNI 5933 TSPEI	8
2	201	282.552	Chiavetta da 14 x 14 x 90 Key, 14 x 14 x 90	1	29	227	640.547	Rosetta di sicurezza MB9 Washer, MB9 tab	2	53	249	280.104	Flangia interna scatola Flange, box inner	1
3	202	281.806	Chiavetta 14 x 9 x 70 Key, 14 x 9 x 70	1	30	228	281.738	Cuscinetto 30309 A Bearing, 30309 A	3	54	249	280.277	Guarnizione flangia interna Gasket	--
4	203	650.026	Tappo 3/4" GAS Plug, 3/4" GAS	1	31	229	280.269	Pignone 7 denti x 41 Pinion, 7 teeth x 41	1	55	249	640.554	Cuscinetto 33016 Bearing 33016	1
5	204	282.553	Scatola riduttore Box, gear	1	31	229	282.555	Pignone 7 denti x 44 Pinion, 7 teeth x 44	1	56	249	640.555	Tappo 1/4" GAS con esagono incassato Plug, 1/4" GAS	1
6	205	640.553	Anello di tenuta 90 - 70 - 10 Ring, 90 - 70 - 10 seal	2	32	230	280.276	Guarnizione flangia esterna Gasket, outer flange	--	57	249	280.274	Corona dentata 41 denti x 7 Gear 41 teeth crown x 7	1
7	206	600.702	Vite M 8 x 25 - UNI 5739 Screw, M 8 x 25 - UNI 5739	10	33	231	282.556	Flangia esterna Flange, outer	1	58	249	640.556	Tappo 3/8" GAS con esagono incassato Plug, 3/8" GAS	1
8	207	600.229	Rondella grower Ø 8 Washer, Ø 8 spring	10	34	232	282.557	Pignone Z = 28 da 3/4" Pinion, 3/4" Z = 28	1	59	249	600.031	Rondella piana Ø 16 Washer Ø 16, plain	6
9	208	282.751	Flangia interna scatola Flange, box inner	1	35	233	282.558	Puleggia comando raccoglitore Pulley, pick-up drive	1	60	249	640.697	Vite M 16 x 30 - UNI 5740 Screw M 16 x 30 - UNI 5740	6
10	209	280.997	Guarnizione flangia interna Gasket, inner flange	--	36	234	282.559	Distanziale Spacer	1	61	249	640.557	Cuscinetto 33211 Bearing 33211	1
11	210	281.737	Cuscinetto 30214A Bearing, 30214 A	1	37	235	282.560	Corona dentata 41 denti x 7 Gear, 41 teeth crown x 7	1	62	249	280.105	Flangia esterna Flange, outer	1
12	211	630.575	Tappo 1/4" GAS Plug, 1/4" GAS	1	37	235	282.561	Corona dentata 44 denti x 7 Gear, 44 teeth crown x 7	1	63	249	600.024	Rondella grower Ø 10 Washer Ø 10, spring	5
13	212	640.551	Anello di tenuta 60 - 42 - 10 Ring 60 - 42 - 10 seal	1	38	236	280.996	Coperchio scatola riduttore Cover, reduction gear box	1	64	249	600.148	Vite M 10 x 30 - UNI 5739 Screw M 10 x 30 - UNI 5739	5
14	213	600.001	Vite M 12 x 40 - UNI 5737 Screw, M 12 x 40 - UNI 5737	4	39	237	601.069	Rondella grower Ø 6 Washer, Ø 6 spring	10	65	249	640.553	Anello di tenuta 90 - 70 - 10 Ring, 90 - 70 - 10 seal	1
15	214	600.089	Rondella piana Ø 12 Washer, Ø 12 plain	4	40	238	630.104	Vite M 6 x 16 - UNI 5739 Screw, M 6 x 16 - UNI 5739	10	66	249	280.278	Distanziale Spacer	1
16	215	280.279	Coperchio esterno anteriore Cover, front outer	1	41	239	282.563	Chiavetta tipo americano da 14 mm Key 14 mm	1	67	249	280.103	Coperchio scatola riduttore Cover, reduction gear box	1
17	216	640.562	Anello OR 193 O Ring, 193	1	42	240	280.656	Puleggia comando raccoglitore Pulley, pick-up drive	1	68	249	640.561	Rondella Ø 6 - UNI 3703 Washer Ø 6 - UNI 3703	11
19	217	282.554	Testa riduttore Header, gear box	1	43	241	280.789	Pignone Z=28 da 3/4" Pinion, 3/4" Z=28	1	69	249	630.104	Vite M 6 x 16 - UNI 5739 Screw M 6 x 16 - UNI 5739	11
20	218	600.018	Rondella grower Ø 12 Washer, Ø 12 spring	4	44	242	640.698	Vite M 14 x 45 (passo 1.5) TCEI Screw M 14 x 45 (pitch 1.5) TCEI	2	70	249	600.269	Rondella rame 1/2" Copper washer 1/2"	1
21	219	600.624	Dado M 12 - UNI 5587 Nut, M 12 - UNI 5587	4	45	243	280.280	Manovella completa Crank, complete	1	71	249	281.738	Cuscinetto 30309 A Bearing, 30309 A	2
22	220	640.898	Vite M 14 x 40 - UNI 5740 Screw, M 14 x 40 - UNI 5740	4	46	244	280.281	Chiavetta 20 x 20 x 120 Key, 20 x 20 x 120	1	72	249	280.217	Testa riduttore Header, gear box	1
23	221	600.086	Rondella grower Ø 14 Washer; 14 spring	4	47	245	640.757	Tappo 1/2" GAS con sfiato Plug, 1/2" GAS	1	73	249	640.545	Cuscinetto 32309 BA Bearing, 32309 BA	2
24	222	282.067	Chiavetta da 10 mm Key, Ø 10 mm	1	48	246	281.877	Prolunga per tappo di carico olio Tube, Plug support	1					
25	223	620.683	Tappo 3/8" GAS Plug, 3/8" GAS	1	49	247	282.562	Ghiera per prolunga tappo di carico olio Ring nut	1					
26	224	600.188	Rondella piana Ø 14 Washer, Ø 14 plain	6	50	248	280.275	Scatola riduttore Box, gear	1					
27	225	630.938	Vite M 14 x 30 - UNI 5740 Screw, M 14 x 30 - UNI 5740	6	51	249	640.552	Anello di tenuta 100 - 80 - 10 Ring, 100 - 80 - 10 seal	1					

**Tav. 5 RIDUTTORE – REDUCTION GEAR BOX**

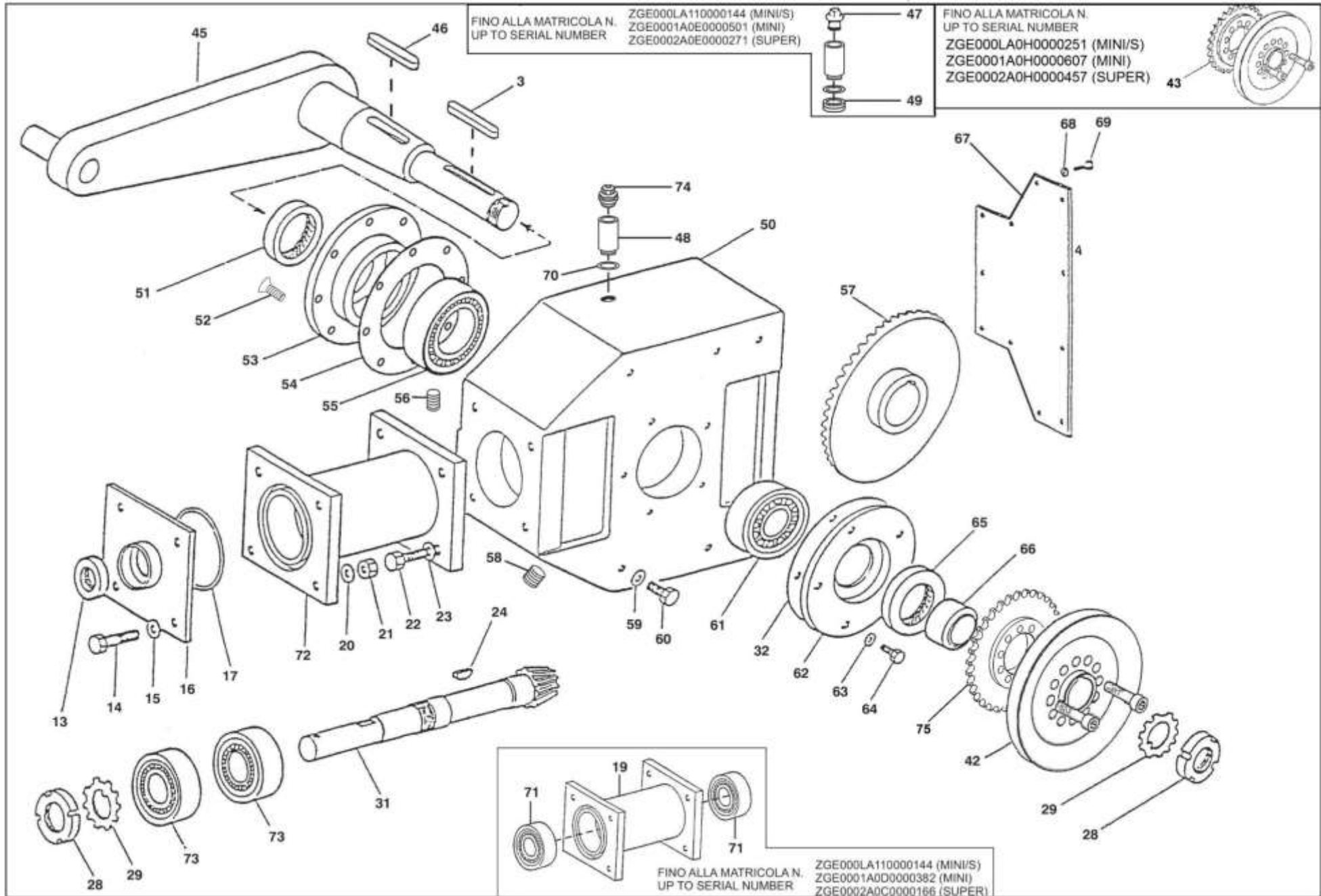

**INDICARE SEMPRE IL NUMERO DI MATRICOLA DELLA MACCHINA  
 PLEASE ENTER THE SERIAL NUMBER OF THE MACHINE TOO**



# M60 MINI/S – M60 MINI – M60 SUPER

H\_del\_2021-08-05

Pos.	N. Ordine	Codice pezzo	Denominazione	N. pezzi	Pos.	N. Ordine	Codice pezzo	Denominazione	N. pezzi	Pos.	N. Ordine	Codice pezzo	Denominazione	N. pezzi
1	200	282.551	Manovella completa Crank, complete	1	28	226	640.546	Ghiera filettata KM9 Ring nut, KM9 threaded	2	52	249	631.365	Vite M 10 x 30 - UNI 5933 TSPEI Screw, M 10 x 30 - UNI 5933 TSPEI	8
2	201	282.552	Chiavetta da 14 x 14 x 90 Key, 14 x 14 x 90	1	29	227	640.547	Rosetta di sicurezza MB9 Washer, MB9 tab	2	53	249	280.104	Flangia interna scatola Flange, box inner	1
3	202	281.806	Chiavetta 14 x 9 x 70 Key, 14 x 9 x 70	1	30	228	281.738	Cuscinetto 30309 A Bearing, 30309 A	3	54	249	280.277	Guarnizione flangia interna Gasket	--
4	203	650.026	Tappo 3/4" GAS Plug, 3/4" GAS	1	31	229	280.269	Pignone 7 denti x 41 Pinion, 7 teeth x 41	1	55	249	640.554	Cuscinetto 33016 Bearing 33016	1
5	204	282.553	Scatola riduttore Box, gear	1	31	229	282.555	Pignone 7 denti x 44 Pinion, 7 teeth x 44	1	56	249	640.555	Tappo 1/4" GAS con esagono incassato Plug, 1/4" GAS	1
6	205	640.553	Anello di tenuta 90 - 70 - 10 Ring, 90 - 70 - 10 seal	2	32	230	280.276	Guarnizione flangia esterna Gasket, outer flange	--	57	249	280.274	Corona dentata 41 denti x 7 Gear 41 teeth crown x 7	1
7	206	600.702	Vite M 8 x 25 - UNI 5739 Screw, M 8 x 25 - UNI 5739	10	33	231	282.556	Flangia esterna Flange, outer	1	58	249	640.556	Tappo 3/8" GAS con esagono incassato Plug, 3/8" GAS	1
8	207	600.229	Rondella grower Ø 8 Washer, Ø 8 spring	10	34	232	282.557	Pignone Z = 28 da 3/4" Pinion, 3/4" Z = 28	1	59	249	600.031	Rondella piana Ø 16 Washer Ø 16, plain	6
9	208	282.751	Flangia interna scatola Flange, box inner	1	35	233	282.558	Puleggia comando raccoglitore Pulley, pick-up drive	1	60	249	640.697	Vite M 16 x 30 - UNI 5740 Screw M 16 x 30 - UNI 5740	6
10	209	280.997	Guarnizione flangia interna Gasket, inner flange	--	36	234	282.559	Distanziale Spacer	1	61	249	640.557	Cuscinetto 33211 Bearing 33211	1
11	210	281.737	Cuscinetto 30214A Bearing, 30214 A	1	37	235	282.560	Corona dentata 41 denti x 7 Gear, 41 teeth crown x 7	1	62	249	280.105	Flangia esterna Flange, outer	1
12	211	630.575	Tappo 1/4" GAS Plug, 1/4" GAS	1	37	235	282.561	Corona dentata 44 denti x 7 Gear, 44 teeth crown x 7	1	63	249	600.024	Rondella grower Ø 10 Washer Ø 10, spring	5
13	212	640.551	Anello di tenuta 60 - 42 - 10 Ring 60 - 42 - 10 seal	1	38	236	280.996	Coperchio scatola riduttore Cover, reduction gear box	1	64	249	600.148	Vite M 10 x 30 - UNI 5739 Screw M 10 x 30 - UNI 5739	5
14	213	600.001	Vite M 12 x 40 - UNI 5737 Screw, M 12 x 40 - UNI 5737	4	39	237	601.069	Rondella grower Ø 6 Washer, Ø 6 spring	10	65	249	640.553	Anello di tenuta 90 - 70 - 10 Ring, 90 - 70 - 10 seal	1
15	214	600.089	Rondella piana Ø 12 Washer, Ø 12 plain	4	40	238	630.104	Vite M 6 x 16 - UNI 5739 Screw, M 6 x 16 - UNI 5739	10	66	249	280.278	Distanziale Spacer	1
16	215	280.279	Coperchio esterno anteriore Cover, front outer	1	41	239	282.563	Chiavetta tipo americano da 14 mm Key 14 mm	1	67	249	280.103	Coperchio scatola riduttore Cover, reduction gear box	1
17	216	640.562	Anello OR 193 O Ring, 193	1	42	240	280.656	Puleggia comando raccoglitore Pulley, pick-up drive	1	68	249	640.561	Rondella Ø 6 - UNI 3703 Washer Ø 6 - UNI 3703	11
19	217	282.554	Testa riduttore Header, gear box	1	43	241	280.789	Pignone Z=28 da 3/4" Pinion, 3/4" Z=28	1	69	249	630.104	Vite M 6 x 16 - UNI 5739 Screw M 6 x 16 - UNI 5739	11
20	218	600.018	Rondella grower Ø 12 Washer, Ø 12 spring	4	44	242	640.698	Vite M 14 x 45 (passo 1.5) TCEI Screw M 14 x 45 (pitch 1.5) TCEI	2	70	249	600.269	Rondella rame 1/2" Copper washer 1/2"	1
21	219	600.624	Dado M 12 - UNI 5587 Nut, M 12 - UNI 5587	4	45	243	280.280	Manovella completa Crank, complete	1	71	249	281.738	Cuscinetto 30309 A Bearing, 30309 A	2
22	220	640.898	Vite M 14 x 40 - UNI 5740 Screw, M 14 x 40 - UNI 5740	4	46	244	280.281	Chiavetta 20 x 20 x 120 Key, 20 x 20 x 120	1	72	249	280.217	Testa riduttore Header, gear box	1
23	221	600.086	Rondella grower Ø 14 Washer Ø 14 spring	4	47	245	640.757	Tappo 1/2" GAS con sfriato Plug, 1/2" GAS	1	73	249	640.545	Cuscinetto 32309 BA Bearing, 32309 BA	2
24	222	282.067	Chiavetta da 10 mm Key, 10 mm	1	48	246	281.877	Prolunga per tappo di carico olio Tube, Plug support	1	74	249	640.757	Tappo 1/2" GAS con sfriato Plug, 1/2" GAS	1
25	223	620.683	Tappo 3/8" GAS Plug, 3/8" GAS	1	49	247	282.562	Ghiera per prolunga tappo di carico olio Ring nut	1	75	249	280.652	Pignone Z=33 da 3/4" Pinion, 3/4" Z=33	1
26	224	600.188	Rondella piana Ø 14 Washer, Ø 14 plain	6	50	248	280.275	Scatola riduttore Box, gear	1					
27	225	630.938	Vite M 14 x 30 - UNI 5740 Screw, M 14 x 30 - UNI 5740	6	51	249	640.552	Anello di tenuta 100 - 80 - 10 Ring, 100 - 80 - 10 seal	1					

**Tav. 6 VOLANO, RIDUTTORE, BIELLA – FLYWHEEL, GEAR BOX, PITMAN**

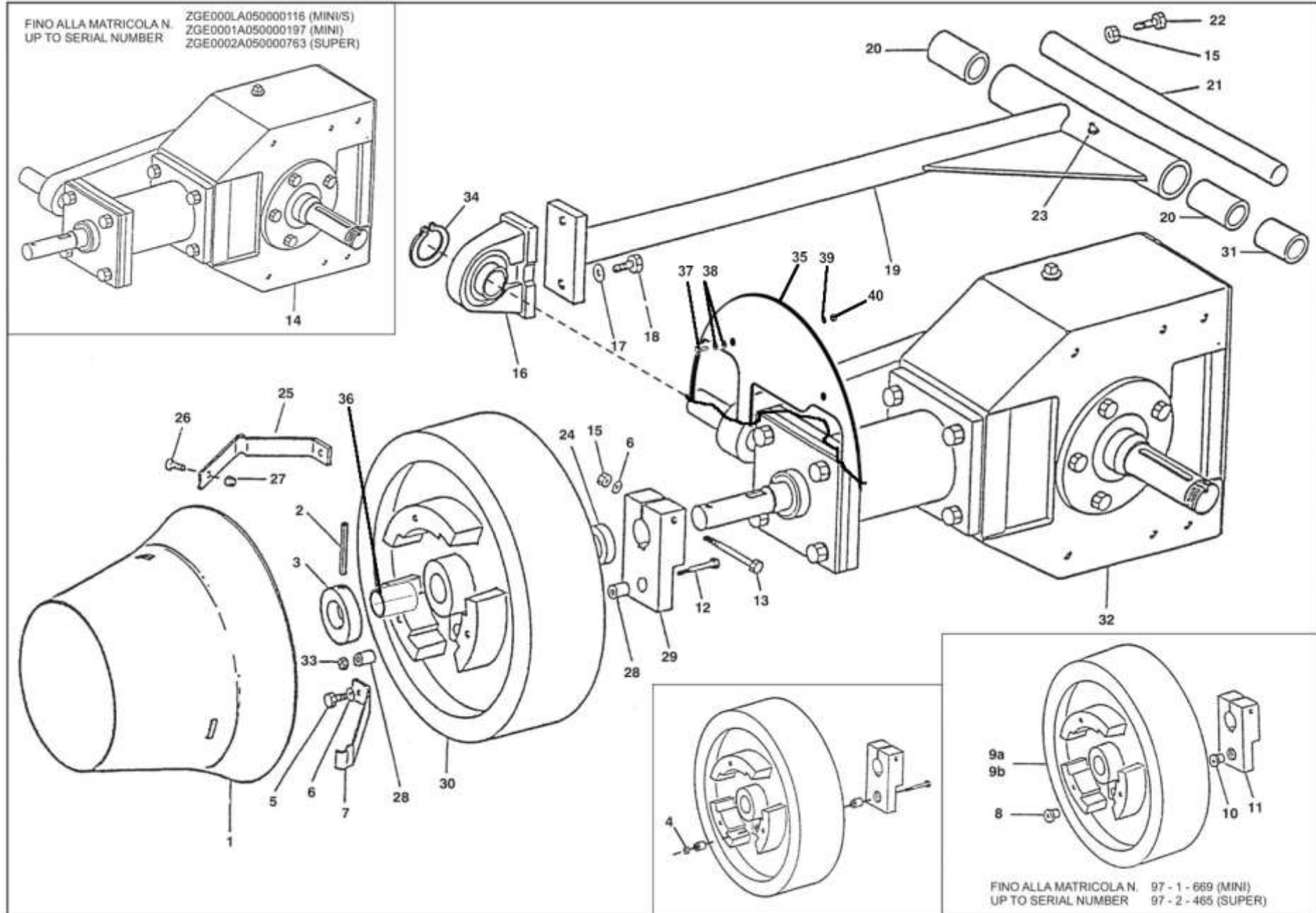

INDICARE SEMPRE IL NUMERO DI MATRICOLA DELLA MACCHINA  
 PLEASE ENTER THE SERIAL NUMBER OF THE MACHINE TOO





**Tav. 7 CARRELLO – PLUNGER**

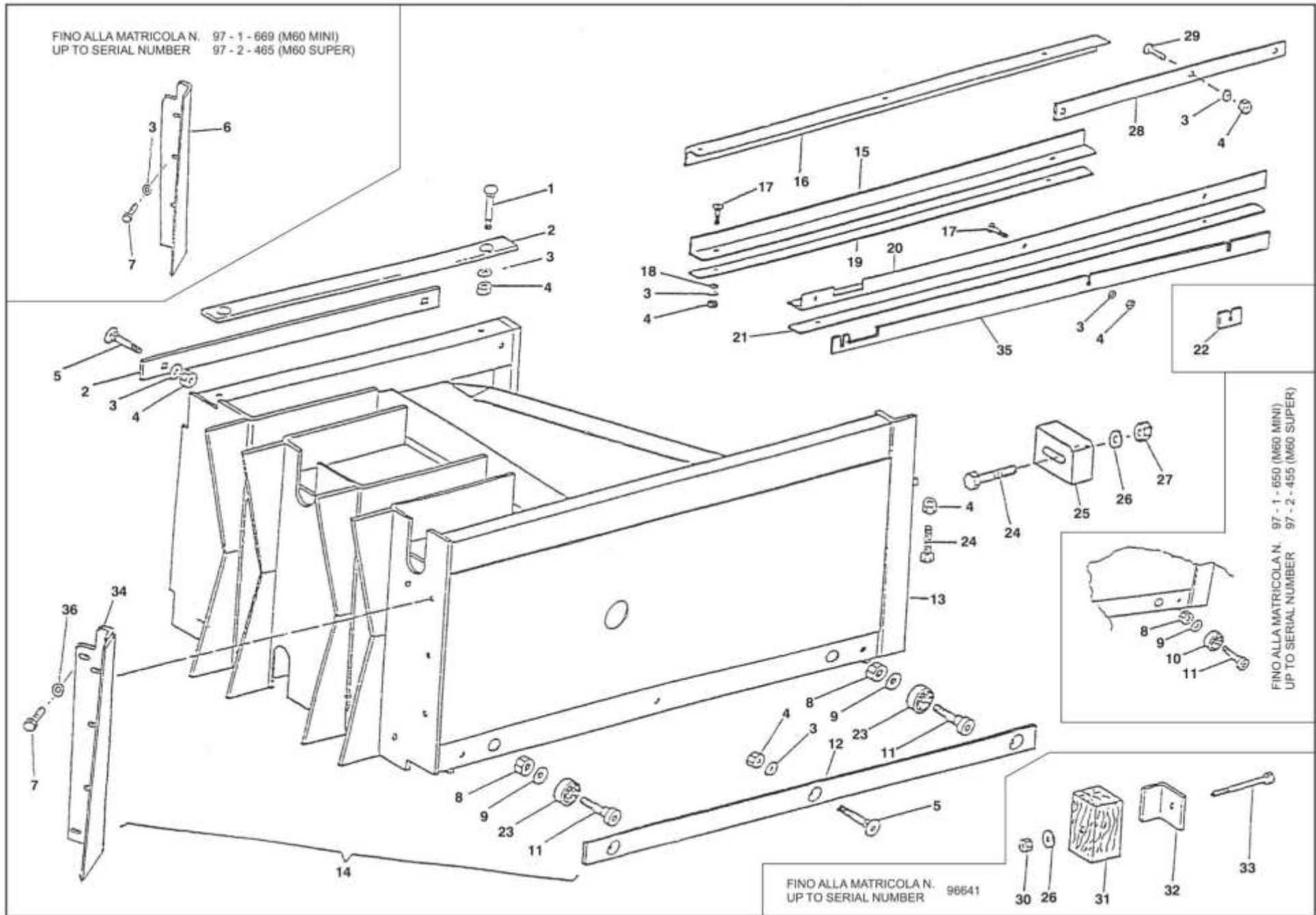

INDICARE SEMPRE IL NUMERO DI MATRICOLA DELLA MACCHINA  
PLEASE ENTER THE SERIAL NUMBER OF THE MACHINE TOO



**Tav. 8 SCATOLA COPPIA CONICA – BEVEL GEAR BOX**

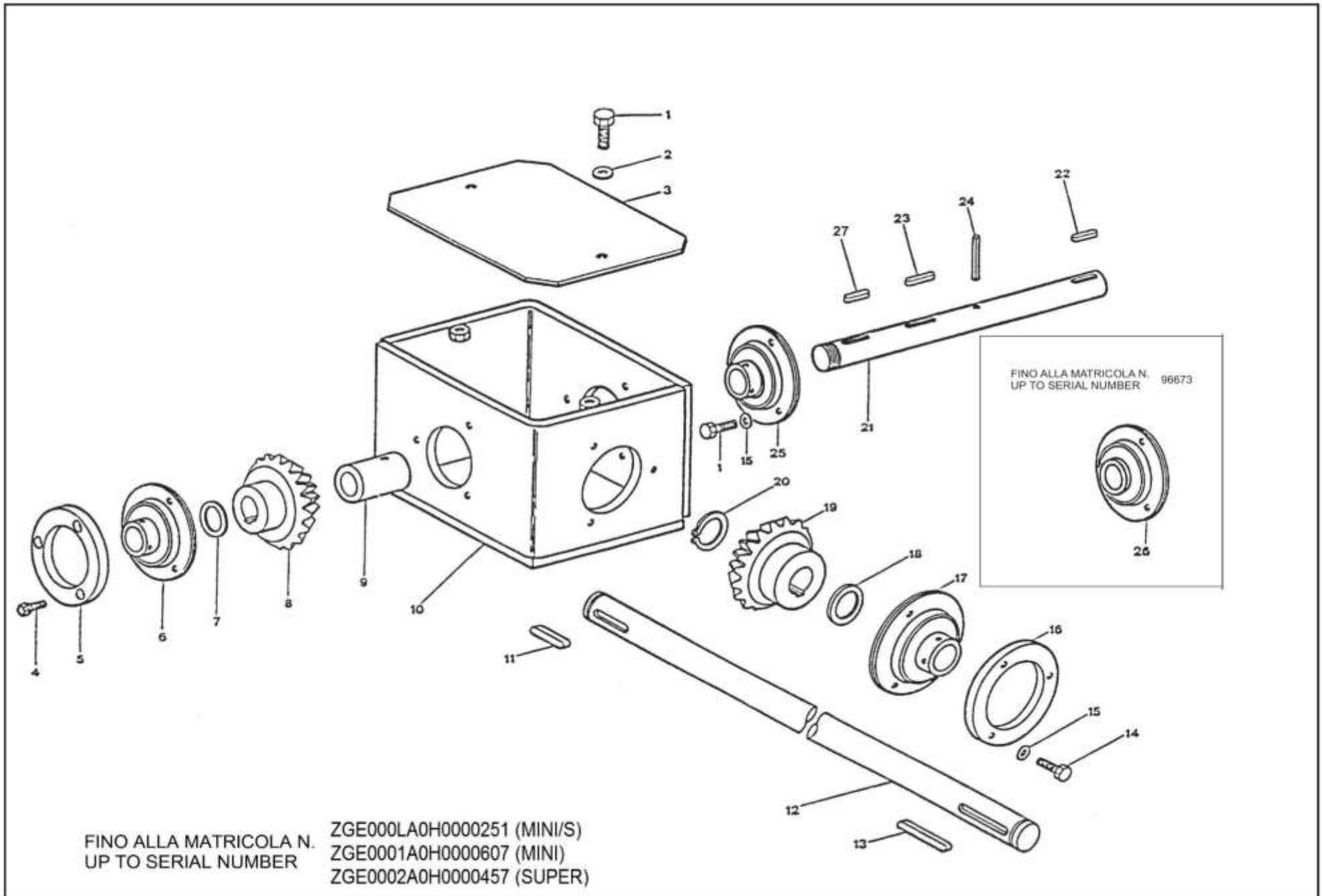

INDICARE SEMPRE IL NUMERO DI MATRICOLA DELLA MACCHINA  
PLEASE ENTER THE SERIAL NUMBER OF THE MACHINE TOO



**Tav. 8 SCATOLA COPPIA CONICA – BEVEL GEAR BOX**

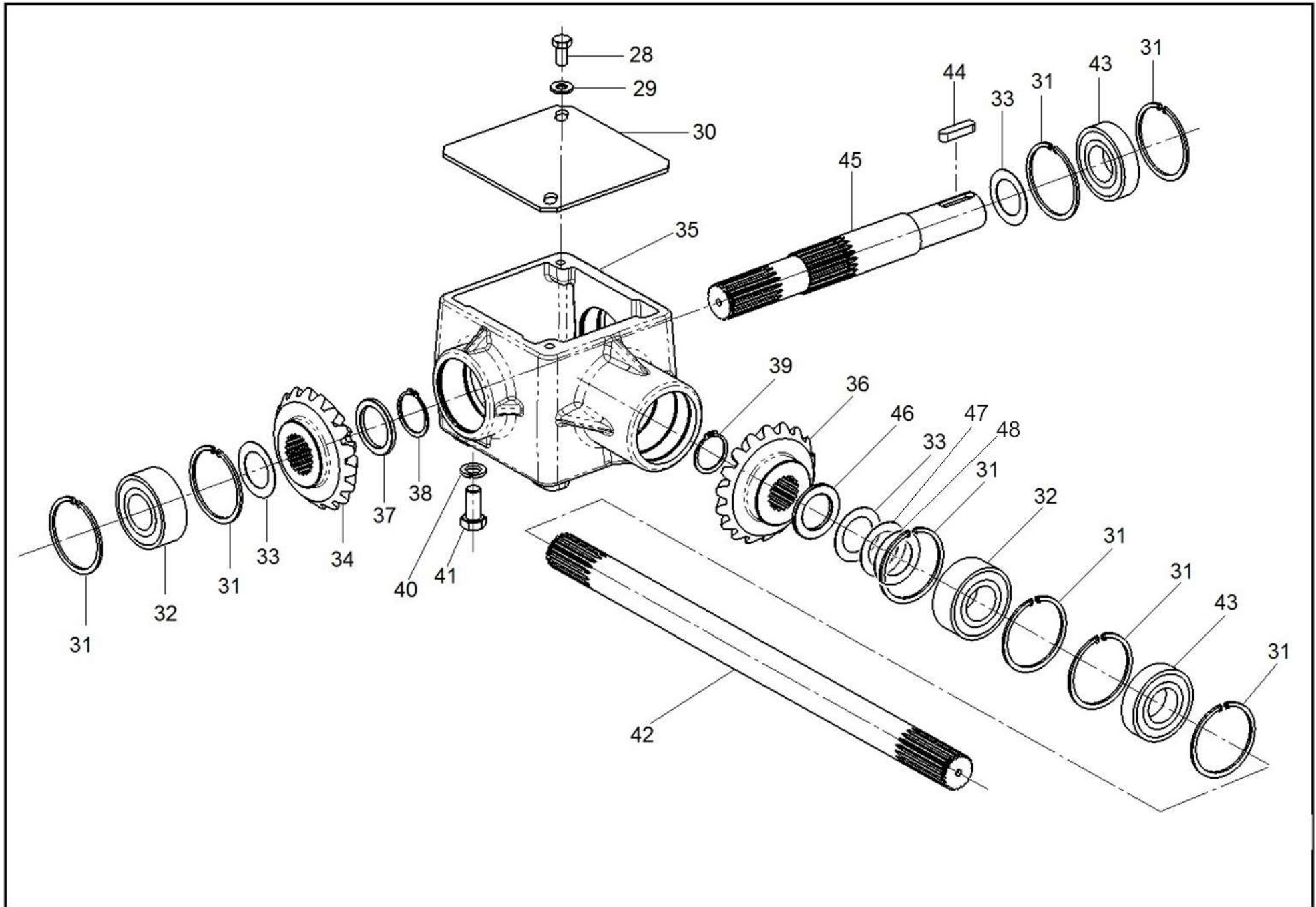

INDICARE SEMPRE IL NUMERO DI MATRICOLA DELLA MACCHINA  
PLEASE ENTER THE SERIAL NUMBER OF THE MACHINE TOO



Tav. 9 TRASMISSIONE – DRIVING ASSEMBLY

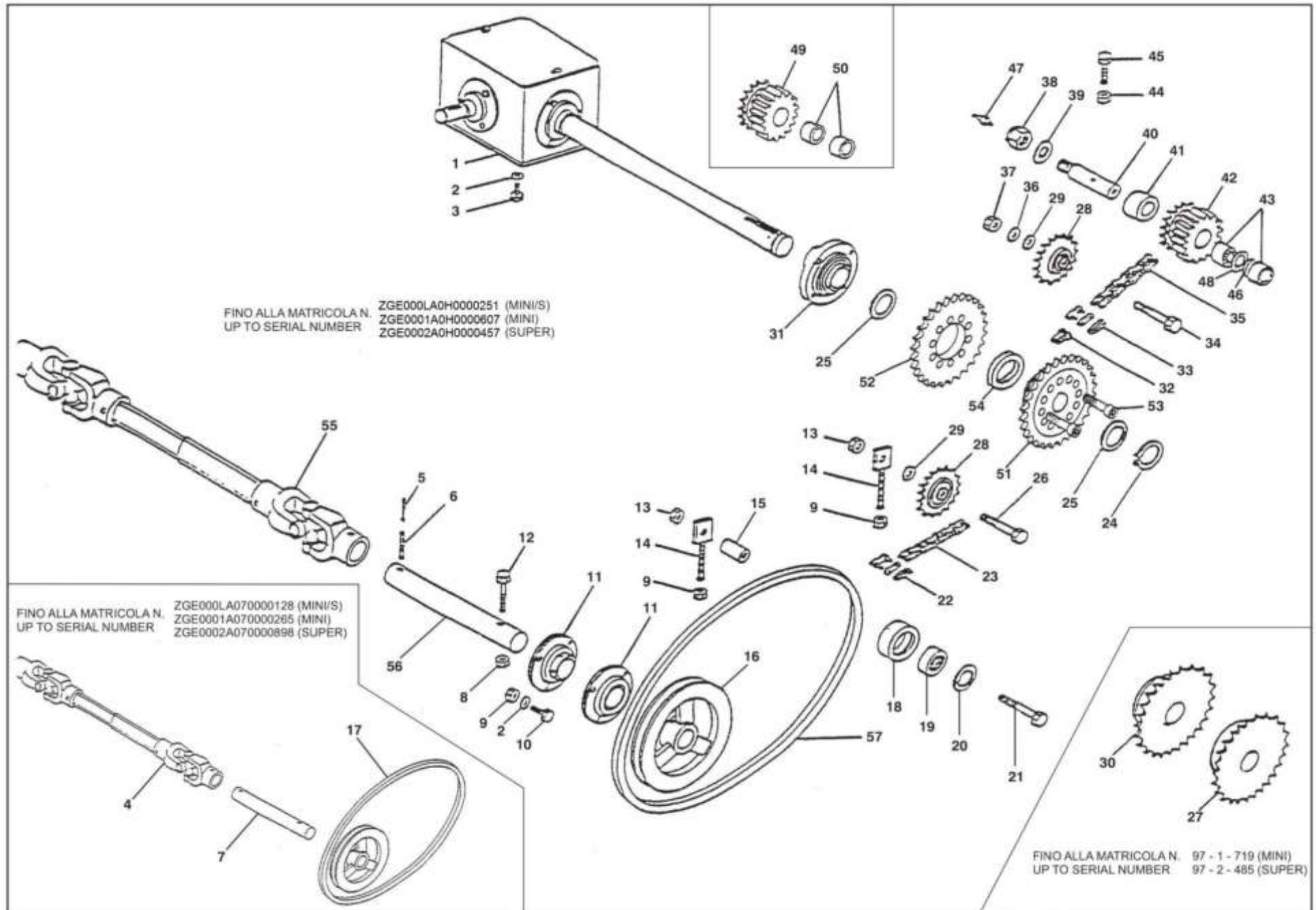

INDICARE SEMPRE IL NUMERO DI MATRICOLA DELLA MACCHINA  
PLEASE ENTER THE SERIAL NUMBER OF THE MACHINE TOO





# M60 MINI/S – M60 MINI – M60 SUPER

H\_del\_2021-08-05

Pos.	N. Ordine	Codice pezzo	Denominazione	N. pezzi	Pos.	N. Ordine	Codice pezzo	Denominazione	N. pezzi	Pos.	N. Ordine	Codice pezzo	Denominazione	N. pezzi
1	360	282.583	Scatola coppia conica completa Bevel gear box assy	1	27	386	282.578	Pignone condotto Z = 28 Pinion, Z = 28 driven	1	53	412	650.029	Vite M 14 x 55 (passo 1.5) TCEI Screw M 14 x 55 (Pitch 1.5) TCEI	2
2	361	600.024	Rondella grower Ø 10 Washer, Ø 10 spring	10	28	387	281.855	Galoppino tendicatenà 3/4" Idler, 3/4" chain tightening	2	54	413	280.077	Anello distanziale Spacer, ring	1
3	362	600.227	Vite M 10 x 20 - UNI 5739 Screw, M 10 x 20 - UNI 5739	4	29	388	600.031	Rondella piana Ø 16 Washer, Ø 16 plain	2	55	414	281.098	Albero cardanico per raccoglitore Universal joint, pick up	1
4	363	281.098	Albero cardanico raccoglitore Universal joint, pickup	1	30	389	282.579	Pignone comando legatore Z = 28 Pinion, Z = 28 knotter driving	1	56	414	280.188	Albero comando raccoglitore Shaft, pick up driving	1
5	364	600.585	Spina elastica Ø 6 x 50 Pin, Ø 6 x 50 elastic	1	31	390	631.170	Supporto flangiato UCFC 207 Support, UCFC 207 flanged	1	57	414	281.878	Cinghia C 73 Belt, C 73	1
6	365	600.584	Spina elastica Ø 10 x 50 Pin, Ø 10 x 50 elastic	1	32	391	281.802	Falsa maglia catena 3/4" Link, 3/4" chain "dummy"	1	58	414	281.851	Protezione completa per albero cardanico Protection, complete	1
7	366	282.584	Albero comando raccoglitore Shaft, pickup driving	1	33	392	282.581	Maglia giunzione catena 3/4" Link, 3/4" chain joint	1	59	414	281.090	Scatola coppia conica completa Bevel gear box assy	1
8	367	600.554	Dado M 10 autobloccante Nut, M 10 selflocking	1	34	393	650.028	Vite M 16 x 65 - UNI 5738 Screw, M 16 x 65 - UNI 5738	1	60	414	280.178	Rullo tendicinghia Roller, belt tightening	1
9	368	600.628	Dado M 10 - UNI 5587 Nut, M 10 - UNI 5587	10	35	394	282.582	Catena 3/4" - 65 maglie Chain, 3/4"- 65 links	1	61	414	600.032	Dado M 16 - UNI 5588 Nut M 16 - UNI 5588	2
10	369	600.641	Vite M 10 x 25 - UNI 5739 Screw M 10 x 25 - UNI 5739	6	36	395	600.180	Rondella grower Ø 16 Washer, Ø 16 spring	1	62	414	600.031	Rondella piana Ø 16 - UNI 6592 Washer Ø 16 - plain	2
11	370	281.764	Supporto flangiato SBPF 206 Support, SBPF 206 flanged	2	37	396	620.687	Dado M 16 x 1,5 - UNI 5587 Nut, M 16 x 1,5 - UNI 5587	1	63	414	600.336	Rondella piana Ø 25 - 44 Sp. 4 - UNI 6592 Washer Ø 25 - 44 - 4, plain - UNI 6592	-
12	371	630.096	Vite M 10 x 75 - UNI 5737 Screw, M 10 x 75 - UNI 5737	1	38	397	640.701	Dado M 20 x 1,5 - UNI 5587 Nut, M 20 x 1,5 - UNI 5587	1	64	414	282.001	Rondella di compensazione Ø25,5 - 35 Sp.0,5 Washer Ø25,5 - 35 - 0,5	-
13	372	600.032	Dado M 16 - UNI 5588 Nut, M 16 - UNI 5588	2	39	398	600.632	Rondella piana Ø 20 Washer, Ø 20 plain	1	65	414	280.796	Galoppino tendicatenà 3/4" - Z=14 Idler 3/4" - Z=14 chain tightening	1
14	373	280.386	Tenditore Tightener	2	40	399	280.190	Perno ingranaggio Pivot, gear	1	66	414	281.761	Cuscinetto 6205 EE Bearing 6205 EE	2
15	374	280.948	Distanziale rullo Spacer, roller	1	41	400	280.084	Anello distanziale Spacer, ring	1	67	414	280.145	Perno per galoppino tendicatenà Pin	2
16	375	280.503	Puleggia condotta Pulley, driven	1	42	401	280.935	Ingranaggio doppio Gear, double	1	68	414	640.815	Anello Seeger 25 E Ring, 25 E snap	2
17	376	650.030	Cinghia C 70 Belt, C 70	1	43	402	281.770	Cuscinetto aghi NKY 28/20 Booring, NKY 28/20	2	69	414	631.170	Supporto flangiato UCFC 207 Support, UCFC 207 flanged	1
18	377	280.947	Rullo tendicinghia Roller, belt tightening	1	44	403	600.553	Dado M 8 - UNI 5587 Nut, M 8 - UNI 5587	1	70	414	280.077	Anello distanziale - Vers. Super e Mini Spacer, ring - For Super and Mini	1
19	378	281.733	Cuscinetto 6303 - 2 RS Bearing 6303 - 2 RS	1	45	404	600.702	Vite M 8 x 25 - UNI 5739 Screw, M 8 x 25 - UNI 5739	1	70	414	280.077	Anello distanziale - Vers. Mini/S Spacer, ring - For Mini/S	2
20	379	640.816	Seeger 47 I Ring, 47 I snap	1	46	405	280.946	Anello distanziale interno Inner Spacer Ring	1	71	414	640.844	Anello Seeger 55 E Ring, 55 E snap	1
21	380	600.178	Vite M 16 x 100 - UNI 5737 Screw, M 16 x 100 - UNI 5737	1	47	406	620.358	Ingrassatore M 10 x 1 - 90° Nipple, M 10 x 1 - 90° grease	1	72	414	640.839	Rondella di compensazione Ø 55 - 70 Washer Ø 55 - 70	-
22	381	281.798	Maglia giunzione catena 3/4" R Link, 3/4" R chain joint	1	48	407	280.180	Anello distanziale esterno Outer Spacer ring	1	73	414	280.787	Ingranaggio - 5/8" - Z=38 Gear - 5/8" - Z=38	1
23	382	282.577	Catena 3/4" R - 125 maglie Chain, 3/4" R - 125 links	1	49	408	280.301	Ingranaggio doppio Gear double	1	74	414	282.012	Bronzina Ø 55 - 60 L=20 Bushing Ø 55 - 60 L=20	1
24	383	600.333	Anello seeger 35 E Ring, 35 E snap	1	50	409	281.813	Bronzina Ø 28 - 35 1=20 Bushing Ø 28 - 35 1=20	2	75	414	280.880	Ingranaggio - 3/4" - Z=33 Gear - 3/4" - Z=33	1
25	384	282.082	Rondella Ø 35 - 53 Washer, Ø 35 - 50	--	51	410	280.677	Pignone condotto Z=28 Pinion, Z=28 driven	1	76	414	282.082	Rondella di compensazione Ø 35 - 53 Washer Ø 35 - 53	-
26	385	600.292	Vite M 16 x 70 - UNI 5737 Screw, M 16 x 70 - UNI 5737	1	52	411	280.789	Pignone comando legatore Z=28 Pinion, Z=28 knotter driving	1	77	414	600.333	Anello Seeger 35 E Ring, 35 E snap	1

Tav. 9 **TRASMISSIONE – DRIVING ASSEMBLY**

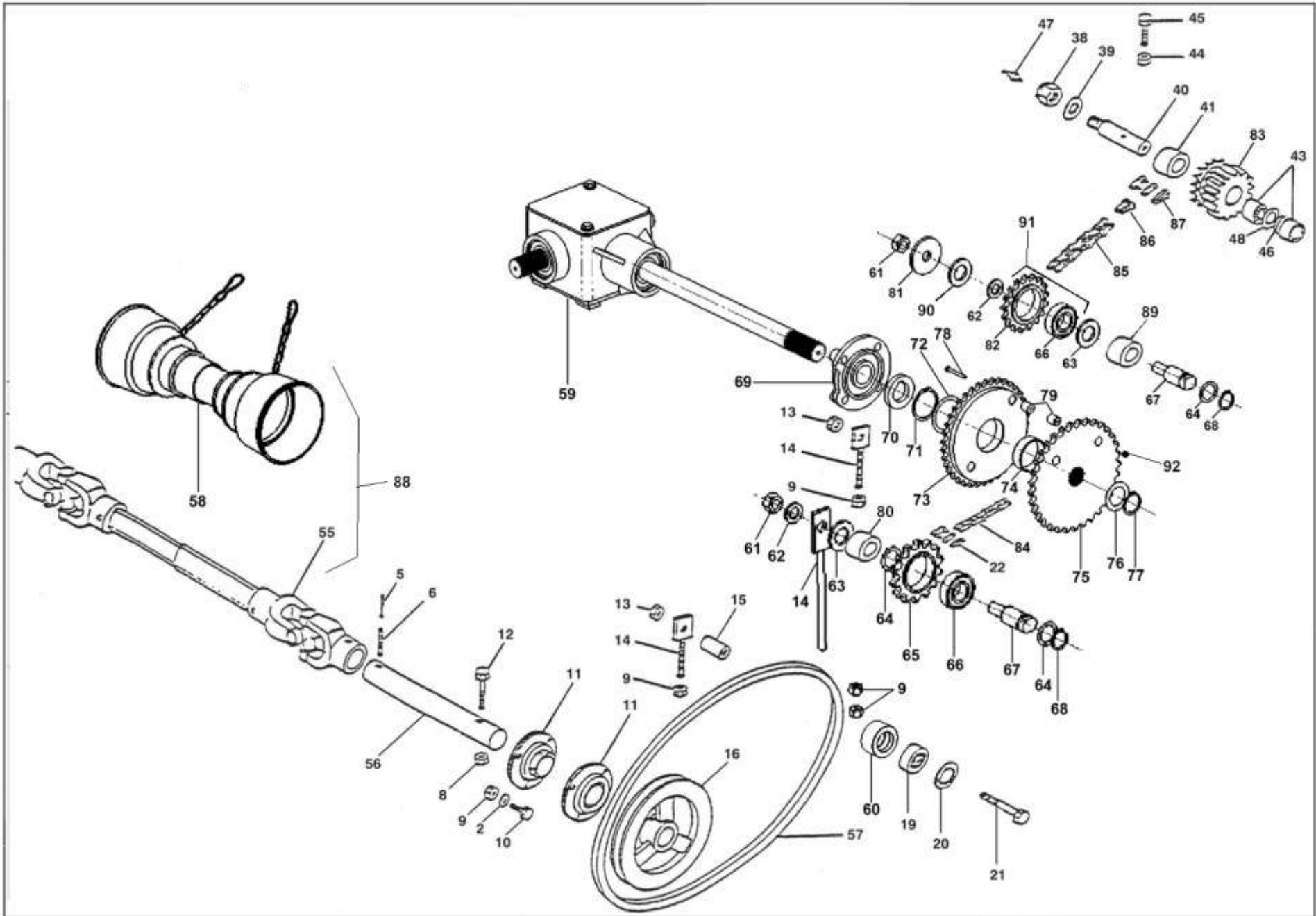

INDICARE SEMPRE IL NUMERO DI MATRICOLA DELLA MACCHINA  
PLEASE ENTER THE SERIAL NUMBER OF THE MACHINE TOO



# M60 MINI/S – M60 MINI – M60 SUPER

H\_del\_2021-08-05

Pos.	N. Ordine	Codice pezzo	Denominazione	N. pezzi	Pos.	N. Ordine	Codice pezzo	Denominazione	N. pezzi	Pos.	N. ordine	Codice pezzo	Denominazione	N. pezzi
1	360	282.583	Scatola coppia conica completa Bevel gear box assy	1	27	386	282.578	Pignone condotto Z = 28 Pinion, Z = 28 driven	1	53	412	650.029	Vite M 14 x 55 (passo 1.5) TCEI Screw M 14 x 55 (Pitch 1.5) TCEI	2
2	361	600.024	Rondella grower Ø 10 Washer, Ø 10 spring	10	28	387	281.855	Galoppino tendicatenia 3/4" Idler, 3/4" chain tightening	2	54	413	280.077	Anello distanziale Spacer, ring	1
3	362	600.227	Vite M 10 x 20 - UNI 5739 Screw, M 10 x 20 - UNI 5739	4	29	388	600.031	Rondella piana Ø 16 Washer, Ø 16 plain	2	55	414	281.098	Albero cardanico per raccoglitore Universal joint, pick up	1
4	363	281.098	Albero cardanico raccoglitore Universal joint, pickup	1	30	389	282.579	Pignone comando legatore Z = 28 Pinion, Z = 28 knotter driving	1	56	414	280.188	Albero comando raccoglitore Shaft, pick up driving	1
5	364	600.585	Spina elastica Ø 6 x 50 Pin, Ø 6 x 50 elastic	1	31	390	631.170	Supporto flangiato UCFC 207 Support, UCFC 207 flanged	1	57	414	281.878	Cinghia C 73 Belt, C 73	1
6	365	600.584	Spina elastica Ø 10 x 50 Pin, Ø 10 x 50 elastic	1	32	391	281.802	Falsa maglia catena 3/4" Link, 3/4" chain "dummy"	1	58	414	281.851	Protezione completa per albero cardanico Protection, complete	1
7	366	282.584	Albero comando raccoglitore Shaft, pickup driving	1	33	392	282.581	Maglia giunzione catena 3/4" Link, 3/4" chain joint	1	59	414	281.090	Scatola coppia conica completa Bevel gear box assy	1
8	367	600.554	Dado M 10 autobloccante Nut, M 10 selflocking	1	34	393	620.254	Vite M 16 x 65 - UNI 5738 Screw, M 16 x 65 - UNI 5738	1	60	414	280.178	Rullo tendicinghia Roller, belt tightening	1
9	368	600.628	Dado M 10 - UNI 5587 Nut, M 10 - UNI 5587	10	35	394	282.528	Catena 3/4" - 65 maglie Chain, 3/4" - 65 links	1	61	414	600.032	Dado M 16 - UNI 5588 Nut M 16 - UNI 5588	2
10	369	600.641	Vite M 10 x 25 - UNI 5739 Screw M 10 x 25 - UNI 5739	6	36	395	600.180	Rondella grower Ø 16 Washer, Ø 16 spring	1	62	414	600.031	Rondella piana Ø 16 - UNI 6592 Washer Ø 16 - plain	2
11	370	281.764	Supporto flangiato SBPF 206 Support, SBPF 206 flanged	2	37	396	620.687	Dado M 16 x 1,5 - UNI 5587 Nut, M 16 x 1,5 - UNI 5587	1	63	414	600.336	Rondella piana Ø 25 - 44 Sp. 4 - UNI 6592 Washer Ø 25 - 44 - 4, plain - UNI 6592	-
12	371	630.096	Vite M 10 x 75 - UNI 5737 Screw, M 10 x 75 - UNI 5737	1	38	397	640.701	Dado M 20 x 1,5 - UNI 5587 Nut, M 20 x 1,5 - UNI 5587	1	64	414	282.001	Rondella di compensazione Ø25,5 - 35 Sp.0,5 Washer Ø25,5 - 35 - 0,5	-
13	372	600.032	Dado M 16 - UNI 5588 Nut, M 16 - UNI 5588	2	39	398	600.632	Rondella piana Ø 20 Washer, Ø 20 plain	1	65	414	280.796	Galoppino tendicatenia 3/4" - Z=14 Idler 3/4" - Z=14 chain tightening	1
14	373	280.386	Tenditore Tightener	2	40	399	280.190	Perno ingranaggio Pivot, gear	1	66	414	281.761	Cuscinetto 6205 EE Bearing 6205 EE	2
15	374	280.948	Distanziale rullo Spacer, roller	1	41	400	280.084	Anello distanziale Spacer, ring	1	67	414	280.145	Perno per galoppino tendicatenia Pin	2
16	375	280.503	Puleggia condotta Pulley, driven	1	42	401	280.935	Ingranaggio doppio Gear, double	1	68	414	640.815	Anello Seeger 25 E Ring, 25 E snap	2
17	376	650.030	Cinghia C 70 Belt, C 70	1	43	402	281.770	Cuscinetto aghi NKY 28/20 Booring, NKY 28/20	2	69	414	631.170	Supporto flangiato UCFC 207 Support, UCFC 207 flanged	1
18	377	280.947	Rullo tendicinghia Roller, belt tightening	1	44	403	600.553	Dado M 8 - UNI 5587 Nut, M 8 - UNI 5587	1	70	414	280.077	Anello distanziale - Vers. Super e Mini Spacer, ring - For Super and Mini	1
19	378	281.733	Cuscinetto 6303 - 2 RS Bearing 6303 - 2 RS	1	45	404	600.702	Vite M 8 x 25 - UNI 5739 Screw, M 8 x 25 - UNI 5739	1	70	414	280.077	Anello distanziale - Vers. Mini/S Spacer, ring - For Mini/S	2
20	379	640.816	Seeger 47 I Ring, 47 I snap	1	46	405	280.946	Anello distanziale interno Inner Spacer Ring	1	71	414	640.844	Anello Seeger 55 E Ring, 55 E snap	1
21	380	600.178	Vite M 16 x 100 - UNI 5737 Screw, M 16 x 100 - UNI 5737	1	47	406	620.358	Ingrassatore M 10 x 1 - 90° Nipple, M 10 x 1 - 90° grease	1	72	414	640.839	Rondella di compensazione Ø 55 - 70 Washer Ø 55 - 70	-
22	381	281.798	Maglia giunzione catena 3/4" R Link, 3/4" R chain joint	1	48	407	280.180	Anello distanziale esterno Outer Spacer ring	1	73	414	280.787	Ingranaggio - 5/8" - Z=38 Gear - 5/8" - Z=38	1
23	382	282.577	Catena 3/4" R - 125 maglie Chain, 3/4" R - 125 links	1	49	408	280.301	Ingranaggio doppio Gear double	1	74	414	282.012	Bronzina Ø 55 - 60 L=20 Bushing Ø 55 - 60 L=20	1
24	383	600.333	Anello seeger 35 E Ring, 35 E snap	1	50	409	281.813	Bronzina Ø 28 - 35 1=20 Bushing Ø 28 - 35 1=20	2	75	414	280.880	Ingranaggio - 3/4" - Z=33 Gear - 3/4" - Z=33	1
25	384	282.082	Rondella Ø 35 - 53 Washer, Ø 35 - 50	--	51	410	280.677	Pignone condotto Z=28 Pinion, Z=28 driven	1	76	414	282.082	Rondella di compensazione Ø 35 - 53 Washer Ø 35 - 53	-
26	385	600.292	Vite M 16 x 70 - UNI 5737 Screw, M 16 x 70 - UNI 5737	1	52	411	280.789	Pignone comando legatore Z=28 Pinion, Z=28 knotter driving	1	77	414	600.333	Anello Seeger 35 E Ring, 35 E snap	1

Tav. 9 **TRASMISSIONE – DRIVING ASSEMBLY**

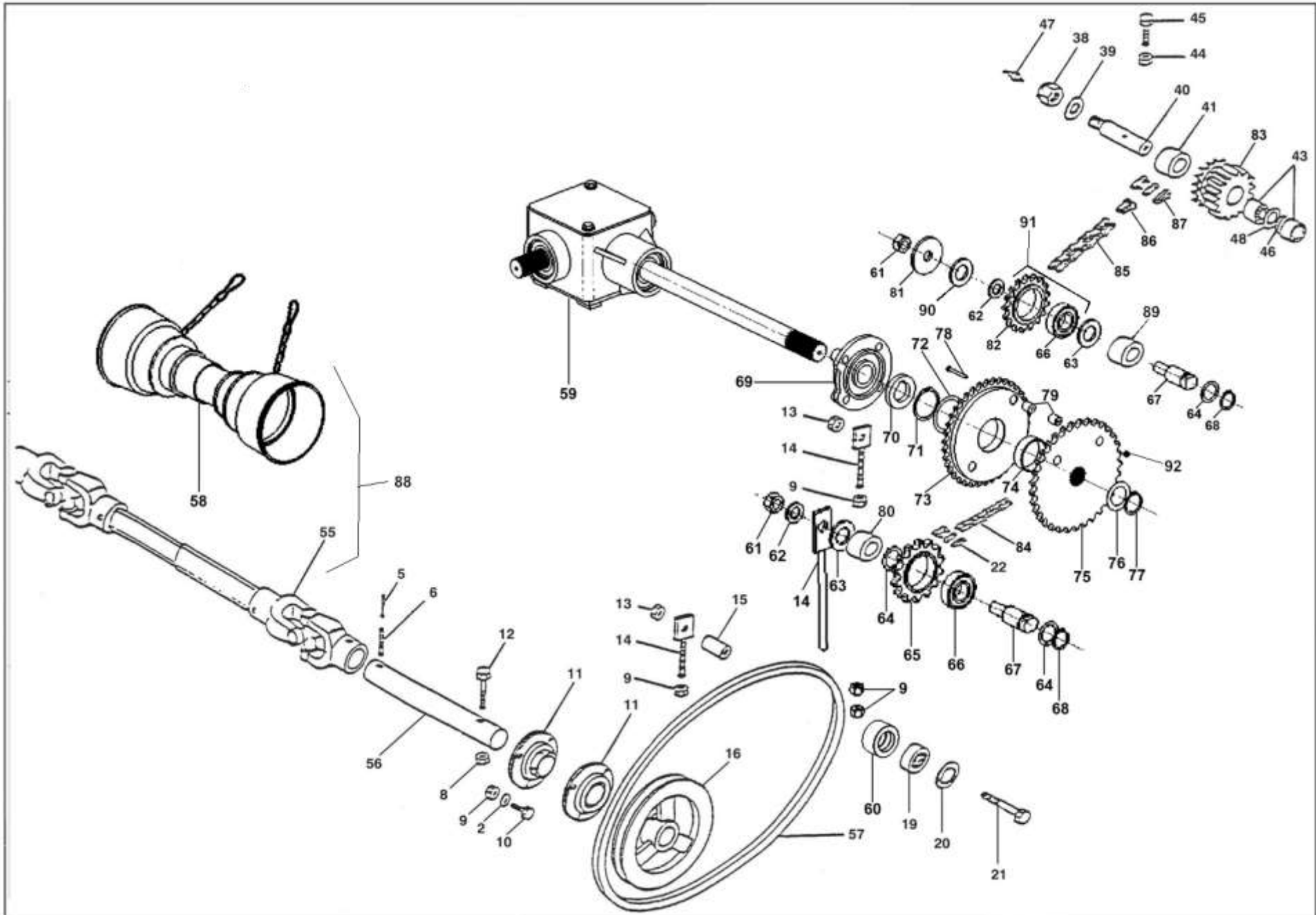

INDICARE SEMPRE IL NUMERO DI MATRICOLA DELLA MACCHINA  
PLEASE ENTER THE SERIAL NUMBER OF THE MACHINE TOO



**Tav. 10 ALIMENTAZIONE – FEEDER AND PACKER FINGERS ASSEMBLY**

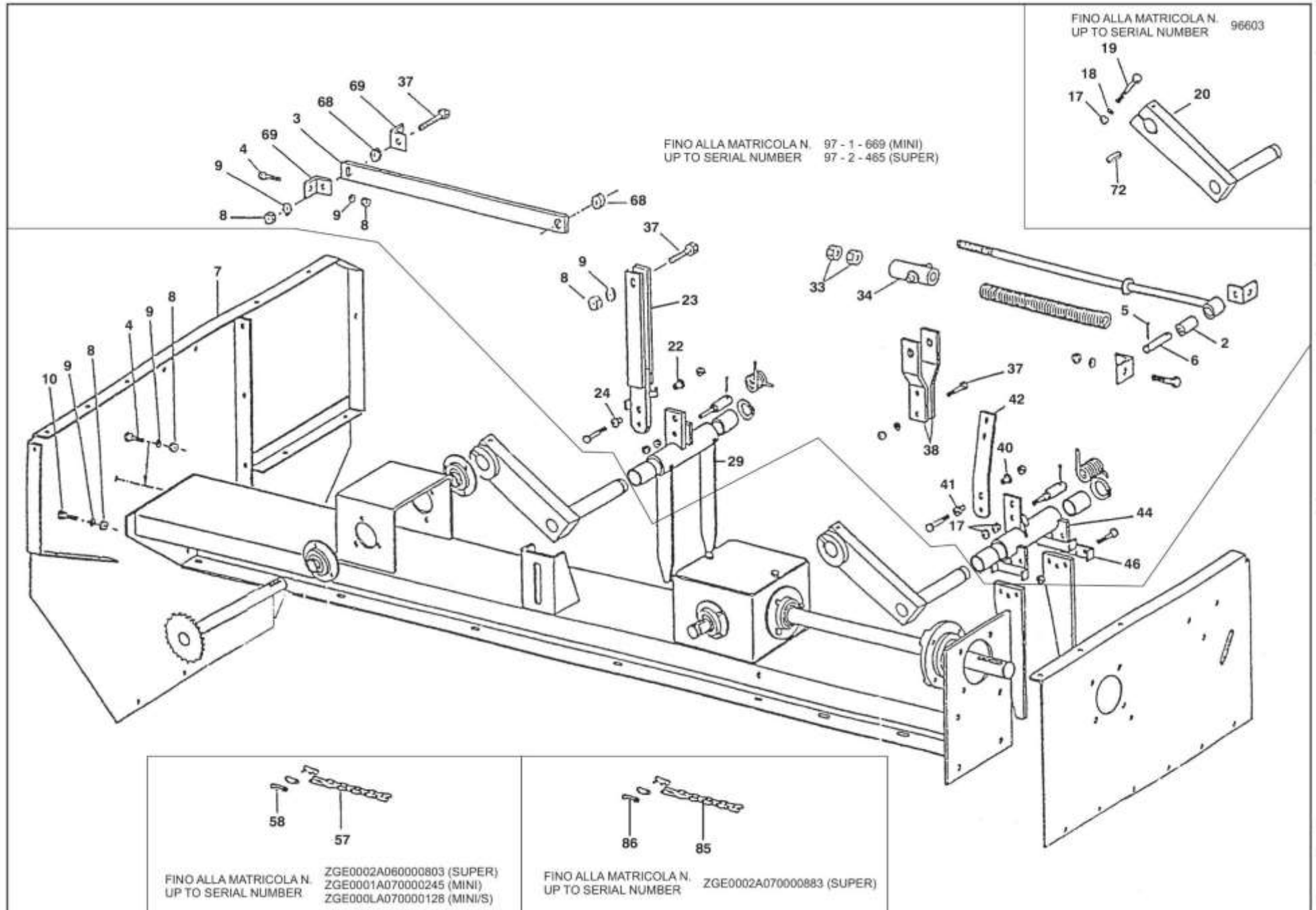

INDICARE SEMPRE IL NUMERO DI MATRICOLA DELLA MACCHINA  
PLEASE ENTER THE SERIAL NUMBER OF THE MACHINE TOO



# M60 MINI/S – M60 MINI – M60 SUPER

H\_del\_2021-08-05

Pos.	N. Ordine	Codice pezzo	Denominazione	N. pezzi	Pos.	N. Ordine	Codice pezzo	Denominazione	N. pezzi	Pos.	N. ordine	Codice pezzo	Denominazione	N. pezzi		
1	415	280.904	Attacco tiranti forche Bracket, packer finger tie rods connect	4	25	439	630.021	Dado autobloccante M 6 Nut, M 6 selflocking	2	47	461	280.504	Denti 1' forza (L=305 mm) Ver. Mini e Super Prongs, 1st p.f. (L=305 mm) For Mini and Super	2		
2	416	281.809	Bronzina Ø 16 - 24 L = 29 Bushing, Ø 16 - 24 L = 29	3	25	439	650.032	Dado autobloccante M 7 Nut, M 7 Selflocking	2	48	462	281.084	Fianco sinistro alimentazione Side frame, feeder left	1		
3	417	282.580	Tirante 2' forca Tie rod, 2nd packer finger	1	25	439	640.706	Dado M 6 - UNI 5587 Nut M 6 - UNI 5587	2	49	463	600.702	Vite M 8 x 25 - UNI 5739 Screw, M 8 x 25 - UNI 5739	1		
4	418	600.227	Vite M 10 x 20 - UNI 5739 Screw, M 10 x 20 - UNI 5739	14	26	440	282.125	Supporto molla forche Support, p.f. spring	2	50	464	600.754	Vite M 12 x 55 - UNI 5737 Screw, M 12 x 55 - UNI 5737	4		
5	419	600.112	Copiglia Ø 4 x 30 Pin, Ø 4 x 30 split	3	27	441	650.033	Copiglia Ø 4 x 50 (630.271 L=55) Pin, Ø 4 x 50 split	2	51	465	282.594	Trave alimentazione Beam, feeder	Vers. Mini/S For Mini/S	1	
6	420	285.260	Perno tirante forca Pivot, packer finger tie rods	1	28	442	281.816	Bronzina Ø 30 - 40 l = 40 Bushing, Ø 30 - 40 l = 40	4	51	465	282.595	Trave alimentazione Beam, feeder	Vers. Mini For Mini	1	
7	421	285.332	Fianco destro Frame right side	1	29	443	282.587	2a forca 2nd packer finger	1	51	465	282.596	Trave alimentazione Beam, feeder	Vers. Super For Super	1	
8	422	600.628	Dado M 10 - UNI 5587 Nut, M 10 - UNI 5587	27	30	444	282.583	Scatola coppia conica completa Bevel gear box assy	1	52	466	600.322	Rondella piana Ø 10 Washer, Ø 10 plain	3		
9	423	600.024	Rondella grower Ø 10 Washer, Ø 10 spring	27	31	445	600.611	Seeger 30 E Ring, 30 E snap	2	53	467	631.336	Vite M 10 x 25 T.B.Q.S.T. Screw, M 10 x 25 T.B.Q.S.T.	2		
10	424	600.641	Vite M 10 x25 - UNI 5739 Screw, M 10 x25 - UNI 5739	9	32	446	280.455	Molla sicurezza 2' forca Spring, 2nd p.f. safety	1	54	468	640.810	Vite M 8 x 30 T.B.Q.S.T. Screw, M 8 x 30 T.B.Q.S. T	1		
11	425	600.223	Vite M 8 x20 - UNI 5739 Screw, M 8 x20 - UNI 5739	18	33	447	620.687	Dado M 16 x 1,5 - UNI 5587 Nut, M 16 x 1,5 - UNI 5587	2	55	469	280.298	Pignone comando 2' forca Z = 30 Pinion, 2nd p.f. drive (Z = 30)	1		
12	426	600.114	Rondella piana Ø 8 Washer, Ø 8 plain	29	34	448	282.588	Crociera Cross	1	56	470	610.593	Ghiera autobloccante Ring, selflocking nut	1		
13	427	600.229	Rondella grower Ø 8 Washer, Ø 8 spring	22	35	449	280.422	Puntone 1' forca Rod, 1st p.f.	1	57	471	282.597	Catena 5/8" - 79 maglie Chain, 5/8" - 79 links	Vers. Mini/S For Mini/S	1	
14	428	600.553	Dado M 8 - UNI 5587 Nut, M 8 - UNI 5587	28	36	450	280.879	Molla puntone r forca Spring, road 1st p.f.	1	57	471	282.598	Catena 5/8" - 85 maglie + FM Chain, 5/8" - 85 links + FM	Vers. Mini For Mini	1	
15	429	280.129	Tirante fiancata dx Stiffener, side frame	Vers. Mini/S For Mini/S	1	37	451	600.641	Vite M 10 x 35 UNI 5739 Screw, M 10 x 35 UNI 5739	4	57	471	281.776	Catena 5/8" - 125 maglie Chain, 5/8" - 125 links	Vers. Super For Super	1
15	429	280.111	Tirante fiancata dx Stiffener, side frame	Vers. Mini e Super For Mini and Super	1	38	452	282.589	Semiforcina 1' forca Semi-fork 1st p.f.	2	58	472	640.742	Maglia di giunzione catena 5/8" Link, 5/8" chain joint	1	
16	430	610.156	Vite M 8 x 25 T.B.Q.S.T. Screw, M 8 x 25 T.B.Q.S.T.	2	39	453	640.776	Vite M 12 x 65 - UNI 5737 10K Screw, M 12 x 65 - UNI 5737 10K	1	59	473	282.599	Tirante centrale alimentazione Tie rod, feeder center	Vers. Mini/S For Mini/S	1	
17	431	600.624	Dado M 12 - UNI 5587 Nut, M 12 - UNI 5587	10	40	454	280.882	Boccole sicurezza 1a forca (Ø 12) Bushing, 1st p.f. safety (Ø 12)	1	59	473	282.068	Tirante centrale alimentazione Tie rod, feeder center	Vers. Super For Super	1	
18	432	600.018	Rondella grower Ø 12 Washer, Ø 12 spring	6	41	455	280.883	Boccole sicurezza 1a forca (Ø 10) Bushing, 1st p.f. safety (Ø 10)	1	59	473	282.208	Tirante centrale alimentazione Tie rod, feeder center	Vers. Mini For Mini	1	
19	433	600.530	Vite M 12 x 65 - UNI 5737 Screw, M 12 x 65 - UNI 5737	2	42	456	282.590	Leva 1' forca Lever, 1st p.f.	1	60	474	610.187	Vite M 16 x 80 - UNI 5737 Screw, M 16 x 80 - UNI 5737	1		
20	434	282.585	Manovella forche Crank, packer, fingers	2	43	457	280.454	Molla di sicurezza 1' forca Spring, 1st p.f. safety	1	61	475	282.600	Galoppino tendicateni 5/8" Lder, 5/8" chain tightening	1		
21	435	650.031	Vite M 7 x 50 - UNI 5737 Screw, M 7 x 50 - UNI 5737	2	44	458	282.591	Supporto denti 1' forca Support, 1st p.f. prongs	1	62	476	282.506	Rondella piana Ø 16 - 33 - 6 Washer, Ø 16 - 33 - 6 plain	1		
21	435	640.704	Vite M 6 x 50 - UNI 5737 Screw, M 6 x 50 - UNI 5737	2	45	459	600.757	Vite M 8 x 30 UNI 5739 Screw, M 8 x 30 UNI 5739	6	63	477	600.180	Rondella grower Ø 16 Washer, Ø 16 spring	1		
22	436	280.882	Boccola sicurezza 2' forca (Ø 12) Bushing 2nd packer finger safety (Ø 12)	1	46	460	282.592	Rinforzo attacco 1' forca Stiffener 1st p.f. connection	2	64	478	600.084	Dado M 16 - UNI 5587 Nut, M 16 - UNI 5587	1		
23	437	280.457	Leva 2' forca Lever, 2nd packer finger	1	47	461	282.593	Denti 1' forca (L=285 mm) Prongs, 1st p.f. (L=285 mm)	2	65	479	281.764	Supporto flangiato SBPF 206 Support, SBPF 206 flanged	2		
24	438	280.883	Boccola sicurezza 2' forca (Ø 10) Bushing 2nd p.f. safety (Ø 10)	1	47	461	280.877	Denti 1' forca (L=295 mm) Prongs, 1st p.f (L=295 mm)	Vers. Mini/S For Mini/S	2	66	480	281.807	Chiavetta 10 x 8 x 35 Key, 10 x 8 x 35	1	

**Tav. 10 ALIMENTAZIONE – FEEDER AND PACKER FINGERS ASSEMBLY**

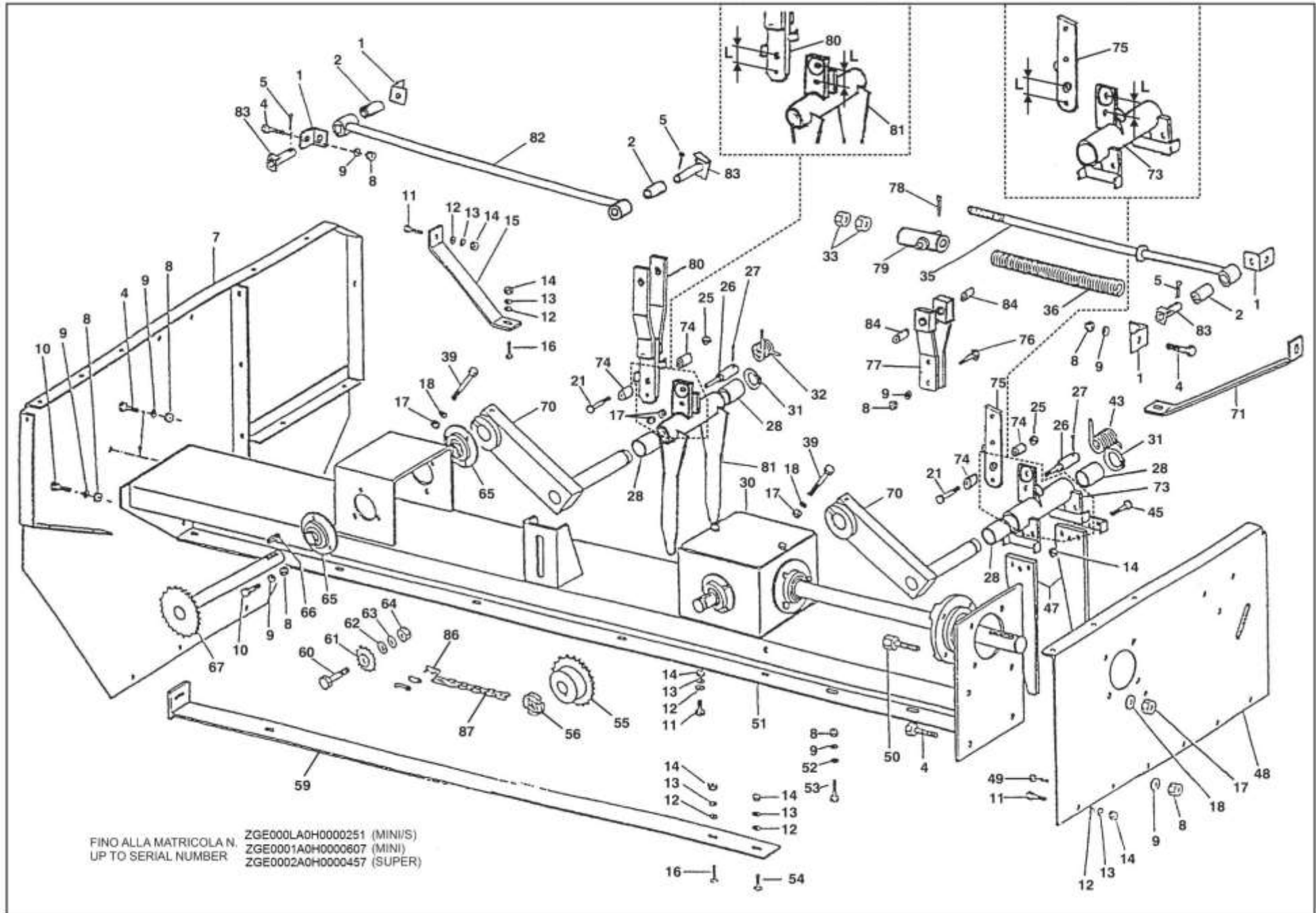

INDICARE SEMPRE IL NUMERO DI MATRICOLA DELLA MACCHINA  
 PLEASE ENTER THE SERIAL NUMBER OF THE MACHINE TOO





# M60 MINI/S – M60 MINI – M60 SUPER

H\_del\_2021-08-05

Pos.	N. Ordine	Codice pezzo	Denominazione	N. pezzi	Pos. s.	N. Ordine	Codice pezzo	Denominazione	N. pezzi	Pos.	N. ordine	Codice pezzo	Denominazione	N. pezzi
67	481	282.601	Ingranaggio 2' forca Gear, 2nd p.f.	1	85	494	281.785	Catena 5/8" Rinf. (ASA 50H) 125 maglie Ver. Super Chain 5/8" (ASA 50H) 125 Links For Super	1	105	494	280.806	Seconda forca Vers. Mini e Super 2nd packer finger For Mini and Super	1
68	482	282.602	Boccola per tirante Bushing	2	86	494	282.018	Maglia di giunzione catena 5/8" Rinf. (ASA 50H) Links, Chain Joint 5/8" (ASA 50H)	1	106	494	600.611	Anello Seeger 30 E Ring, 30 E snap	1
69	483	280.612	Attacchi tirante forche Bracket, packer fingers tie rods connect	2	87	494	281.788	Catena 5/8" Rinf. (ASA 50H) 79 maglie Ver. Mini/S Chain 5/8" (ASA 50H) 79 Links For Mini/S	1	107	494	600.333	Anello Seeger 35 E Ring, 35 E snap	1
70	484	281.088	Manovella forche Crank, packer fingers	2	87	494	281.788	Catena 5/8" Rinf. (ASA 50H) 79 maglie Ver. Mini/S Chain 5/8" (ASA 50H) 79 Links For Mini/S	1	108	494	281.676	Pignone comando seconda forca (5/8" - Z=30) Pinion 2nd p.f. drive (5/8" - Z=30)	1
71	485	280.112	Tirante fiancata sx Stiffener, sfile frame	1	87	494	281.787	Catena 5/8" Rinf. (ASA 50H) 85 maglie + FM Ver. Mini Chain 5/8" (ASA 50H) 85 Links + FM For Mini	1	109	494	280.493	Trave alimentazione Vers. Mini/S Beam, feeder For Mini/S	1
72	486	282.576	Chiavetta 10 x 8 x 25 Key, 10 x 8 x 25	2	87	494	281.787	Catena 5/8" Rinf. (ASA 50H) 85 maglie + FM Ver. Mini Chain 5/8" (ASA 50H) 85 Links + FM For Mini	1	109	494	280.494	Trave alimentazione Vers. Mini Beam, feeder For Mini	1
73	487	282.116	Supporto denti 1' forca (L=50 mm) Support 1st P.F. prongs (L=50 mm)	1	87	494	282.017	Catena 5/8" Rinf. (ASA 50H) 123 maglie + FM Ver. Super Chain 5/8" (ASA 50H) 123 Links + FM For Super	1	109	494	280.779	Trave alimentazione Vers. Super Beam, feeder For Super	1
73	487	282.603	Supporto denti 1' forca (L=35 mm) Support 1st P.F. prongs (L=35 mm)	1	110	494	281.090	Scatola coppia conica completa Bevel gear box assy	1	110	494	281.090	Scatola coppia conica completa Bevel gear box assy	1
74	488	282.604	Boccole sicurezza forche (Ø int. 7.2) Bushing, P.F. safety (Ø int. 7.2)	4	88	494	600.124	Ingrassatore M 6 Fitting M 6	1	111	494	282.088	Fianco sinistro Frame, left side	1
74	488	280.922	Boccole sicurezza forche (Ø int. 6.2) Bushing, P.F. safety (Ø int. 6.2)	4	89	494	600.036	Vite TE M 8 x 50 - UNI 5737 Screw M 8 x 50 - UNI 5737	1	112	494	282.612	Rondella di spallamento Washer	-
75	489	281.962	Leva 1' forca (L=50 mm) Lever, 1st P.F. (L=50 mm)	1	90	494	280.923	Boccola sicurezza forca Bushing, p.f. safety	2	113	494	640.815	Anello Seeger 25 E Ring, 25 E snap	1
75	489	282.605	Leva 1' forca (L=35 mm) Lever, 1st P.F. (L=35 mm)	1	91	494	610.454	Dado M 8 autobloccante Nut M 8 selflocking	1	114	494	282.001	Rondella di compensazione Ø25,5 -35 -Sp. 0,5 Washer Ø 25,5 - 35 - Sp. 0,5	-
76	490	600.350	Vite M 10 x 40 - UNI 5739 Screw, M10 x 40 - UNI 5739	2	92	494	281.805	Chiavetta 10 x 8 x 40 Key 10 x 8 x 40	1	115	494	281.761	Cuscinetto 6205 EE Bearing 6205 EE	1
77	491	280.458	Semiforcina 1' forca Semi-fork 1st PF.	2	93	494	282.032	Albero seconda forca Shaft 2nd packer finger	1	116	494	280.795	Galoppino tendicateni 5/8" - Z=17 Idler 5/8" - Z=17 chain tightening	1
78	492	650.034	Copiglia Ø 3 x 25 (3x30 codice 600.301) Pin, Ø 3 x 25 split	2	94	494	281.717	Bronzina Ø 50 - 55 L=20 Bushing Ø 50 - 55 L=20	1	117	494	600.336	Rondella piana Ø 25 - 44 - 4 UNI 6592 Washer Ø 25 - 44 - 4 UNI 6592	-
79	493	282.124	Crociera Cross	1	95	494	282.107	Ingranaggio seconda forca (5/8" - Z=30) Gear, 2nd drive (5/8" - Z=30)	1	118	494	280.145	Perno per galoppino tendicateni Pin	1
80	494	282.606	Leva 2' forca (L=50 mm) Lever, 2nd packer finger (L=50 mm)	1	96	494	282.035	Rondella di spallamento Washer	1	119	494	600.031	Rondella piana Ø 16 - UNI 6592 Washer Ø 16 - UNI 6592	-
80	494	282.607	Leva 2' forca (L=35 mm) Lever, 2nd packer finger (L=35 mm)	1	97	494	610.833	Anello Seeger 50 E Ring, 50 E snap	1	120	494	600.180	Rondella grower Ø 16 Washer Ø 16, spring	1
81	494	282.608	2aforca (L=50 mm) Ver. Mini/S 2nd packer finger (L=50 mm) For Mini/S	1	98	494	281.765	Supporto flangiato SBPF 207 Support, SBPF 207 flanged	2	121	494	600.032	Dado M 16 - UNI 5588 Nut M 16 - UNI 5588	1
81	494	282.609	2aforca (L=35 mm) Ver. Mini/S 2nd packer finger (L=35 mm) For Mini/S	1	99	494	280.496	Fianco destro Frame, right side	1					
81	494	282.610	2' forca (L=50 mm) Ver. Mini e Super 2nd packer finger (L=50 mm) For Mini and Super	1	100	494	280.160	Rondella di spallamento Washer	-					
81	494	282.611	2aforca (L=35 mm) Ver. Mini e Super 2nd packer finger (L=35 mm) For Mini and Super	1	101	494	640.776	Vite M 12 x 65 - 10 K - UNI5931 Screw M 12 x 65 - 10 K - UNI5931	2					
82	494	280.423	Tirante 2' forca Ver. Mini/S Tie rod, 2nd packer finger For Mini/S	1	102	494	282.030	Manovella forche Crank, packer fingers	2					
82	494	282.114	Tirante 2' forca Ver. Mini e Super Tie rod, 2nd packer finger For Mini and Super	1	103	494	600.232	Dado M 12 autobloccante Nut M 12 selflocking	2					
83	494	285.260	Perno per tirante 2' forca Pivot, packer finger tie rod	3	104	494	281.816	Bronzina Ø30 - 40 L=40 Bushing Ø30 - 40 L=40	2					
84	494	281.826	Bronzina Ø 16 - 24 L = 16 Bushing Ø 16 - 24 L = 16	2	105	494	280.804	Seconda forca Vers. Mini/S 2nd packer finger For Mini/S	1					

**Tav. 10 ALIMENTAZIONE – FEEDER AND PACKER FINGERS ASSEMBLY**

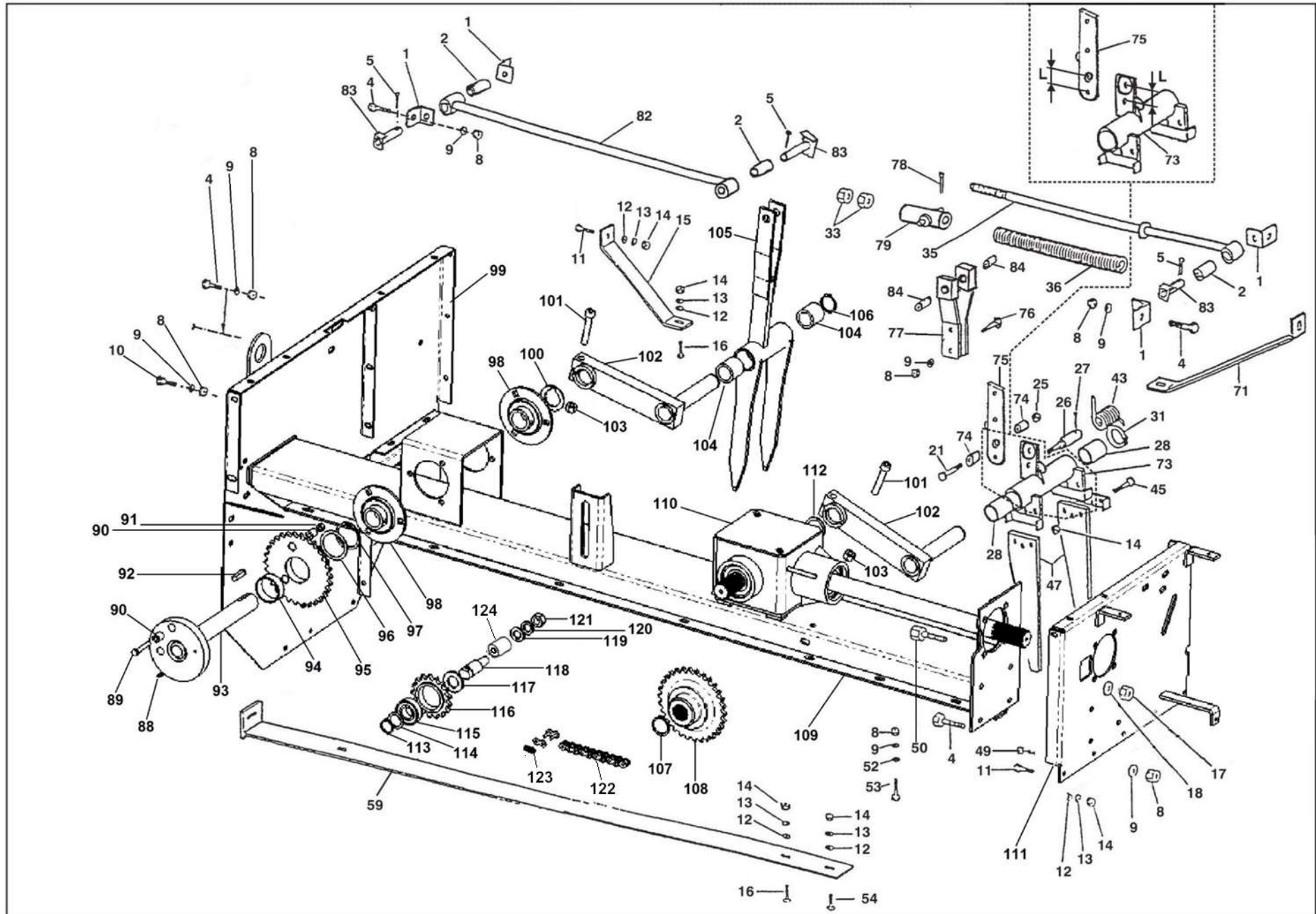

INDICARE SEMPRE IL NUMERO DI MATRICOLA DELLA MACCHINA  
PLEASE ENTER THE SERIAL NUMBER OF THE MACHINE TOO



# M60 MINI/S – M60 MINI – M60 SUPER

H\_del\_2021-08-05

Pos.	N. Ordine	Codice pezzo	Denominazione	N. pezzi	Pos.	N. Ordine	Codice pezzo	Denominazione	N. pezzi	Pos.	N. ordine	Codice pezzo	Denominazione	N. pezzi
67	481	282.601	Ingranaggio 2' forca Gear, 2nd p.f.	1	85	494	281.785	Catena 5/8" Rinf. (ASA 50H) 125 maglie Ver. Super	1	105	494	280.806	Seconda forca 2nd packer finger	1
68	482	282.602	Boccola per tirante Bushing	2	86	494	282.018	Chain 5/8" (ASA 50H) 125 Links For Super	1	106	494	600.611	Anello Seeger 30 E Ring, 30 E snap	1
69	483	280.612	Attacchi tirante forche Bracket, packer fingers tie rods connect	2	87	494	281.788	Maglia di giunzione catena 5/8" Rinf. (ASA 50H) Links, Chain Joint 5/8" (ASA 50H)	1	107	494	600.333	Anello Seeger 35 E Ring, 35 E snap	1
70	484	281.088	Manovella forche Crank, packer fingers	2	87	494	281.788	Catena 5/8" Rinf. (ASA 50H) 79 maglie Ver. Mini/S	1	108	494	281.676	Pignone comando seconda forca (5/8" - Z=30) Pinion 2nd p.f. drive (5/8" - Z=30)	1
71	485	280.112	Tirante fiancata sx Stiffener, sfile frame	1	87	494	281.787	Chain 5/8" (ASA 50H) 79 Links For Mini/S	1	109	494	280.493	Trave alimentazione Beam, feeder	1
72	486	282.576	Chiavetta 10 x 8 x 25 Key, 10 x 8 x 25	2	87	494	281.787	Catena 5/8" Rinf. (ASA 50H) 85 maglie + FM Ver. Mini	1	109	494	280.494	Trave alimentazione Beam, feeder	1
73	487	282.116	Supporto denti 1' forca (L=50 mm) Support 1st P.F. prongs (L=50 mm)	1	87	494	282.017	Chain 5/8" (ASA 50H) 85 Links + FM For Mini	1	109	494	280.779	Trave alimentazione Beam, feeder	1
73	487	282.603	Supporto denti 1' forca (L=35 mm) Support 1st P.F. prongs (L=35 mm)	1	87	494	282.017	Catena 5/8" Rinf. (ASA 50H) 123 maglie + FM Ver. Super	1	110	494	281.090	Scatola coppia conica completa Bevel gear box assy	1
74	488	282.604	Boccole sicurezza forche (Ø int. 7.2) Bushing, P.F. safety (Ø int. 7.2)	4	88	494	600.124	123 Links + FM For Super	1	111	494	282.088	Fianco sinistro Frame, left side	1
74	488	280.922	Boccole sicurezza forche (Ø int 6.2) Bushing, P.F. safety (Ø int. 6.2)	4	89	494	600.036	Ingrassatore M 6 Fitting M 6	1	112	494	282.612	Rondella di spallamento Washer	-
75	489	281.962	Leva 1' forca (L=50 mm) Lever, 1st P.F. (L=50 mm)	1	90	494	280.923	Vite TE M 8 x 50 - UNI 5737 Screw M 8 x 50 - UNI 5737	2	113	494	640.815	Anello Seeger 25 E Ring, 25 E snap	1
75	489	282.605	Leva 1' forca (L=35 mm) Lever, 1st P.F. (L=35 mm)	1	91	494	610.454	Boccola sicurezza forca Bushing, p.f. safety	1	114	494	282.001	Rondella di compensazione Ø25,5 -35 -Sp. 0,5 Washer Ø 25,5 - 35 - Sp. 0,5	-
76	490	600.350	Vite M 10 x 40 - UNI 5739 Screw, M10 x 40 - UNI 5739	2	92	494	281.805	Dado M 8 autobloccante Nut M 8 selflocking	1	115	494	281.761	Cuscinetto 6205 EE Bearing 6205 EE	1
77	491	280.458	Semiforcina 1' forca Semi-fork 1st PF.	2	93	494	282.032	Chiavetta 10 x 8 x 40 Key 10 x 8 x 40	1	116	494	280.795	Galoppino tendicatenata 5/8" - Z=17 Idler 5/8" - Z=17 chain tightening	1
78	492	650.034	Copiglia Ø 3 x 25 Pin, Ø 3 x 25 split	2	94	494	281.717	Albero seconda forca Shaft 2nd packer finger	1	117	494	600.336	Rondella piana Ø 25 - 44 - 4 UNI 6592 Washer Ø 25 - 44 - 4 UNI 6592	-
79	493	282.124	Crociera Cross	1	95	494	282.107	Bronzina Ø 50 - 55 L=20 Bushing Ø 50 - 55 L=20	1	118	494	280.145	Perno per galoppino tendicatenata Pin	1
80	494	282.606	Leva 2' forca (L=50 mm) Lever, 2nd packer finger (L=50 mm)	1	96	494	282.035	Ingranaggio seconda forca (5/8" - Z=30) Gear, 2nd drive (5/8" - Z=30)	1	119	494	600.031	Rondella piana Ø 16 - UNI 6592 Washer Ø 16 - UNI 6592	-
80	494	282.607	Leva 2' forca (L=35 mm) Lever, 2nd packer finger (L=35 mm)	1	97	494	610.833	Rondella di spallamento Washer	1	120	494	600.180	Rondella grower Ø 16 Washer Ø 16, spring	1
81	494	282.608	2aforca (L=50 mm) Ver. Mini/S 2nd packer finger (L=50 mm) For Mini/S	1	98	494	281.765	Anello Seeger 50 E Ring, 50 E snap	2	121	494	600.032	Dado M 16 - UNI 5588 Nut M 16 - UNI 5588	1
81	494	282.609	2aforca (L=35 mm) Ver. Mini/S 2nd packer finger (L=35 mm) For Mini/S	1	99	494	280.496	Supporto flangiato SBPF 207 Support, SBPF 207 flanged	1	122	494	282.016	Catena completa 5/8"x3/8" 126 perni Complete chain 5/8" x3 / 8" 126 pins	
81	494	282.610	2' forca (L=50 mm) Ver. Mini e Super 2nd packer finger (L=50 mm) For Mini and Super	1	100	494	280.160	Fianco destro Frame, right side	-	123	494	282.018	Maglia giunzione 5/8"x3/8" Connected link 5/8"x3/8"	
81	494	282.611	2aforca (L=35 mm) Ver. Mini e Super 2nd packer finger (L=35 mm) For Mini and Super	1	101	494	640.776	Rondella di spallamento Washer	2	124	494	282.366	Distanziale interno tendicatenata Spacer, inner chain tensioner	
82	494	280.423	Tirante 2' forca Ver. Mini/S Tie rod, 2nd packer finger For Mini/S	1	102	494	282.030	Vite M 12 x 65 - 10 K - UNI5931 Screw M 12 x 65 - 10 K - UNI5931	2				Manovella forche Crank, packer fingers	
82	494	282.114	Tirante 2' forca Ver. Mini e Super Tie rod, 2nd packer finger For Mini and Super	1	103	494	600.232	Manovella forche Crank, packer fingers	2				Dado M 12 autobloccante Nut M 12 selflocking	
83	494	282.117	Perno per tirante 2' forca Pivot, packer finger tie rod	3	104	494	281.816	Dado M 12 autobloccante Nut M 12 selflocking	2				Bronzina Ø30 - 40 L=40 Bushing Ø30 - 40 L=40	
84	494	281.826	Bronzina Ø 16 - 24 L = 16 Bushing Ø 16 - 24 L = 16	2	105	494	280.804	Seconda forca 2nd packer finger	1				Ver. Mini/S For Mini/S	

**Tav. 11 BILANCERE AGHI – NEEDLES ASSEMBLY**

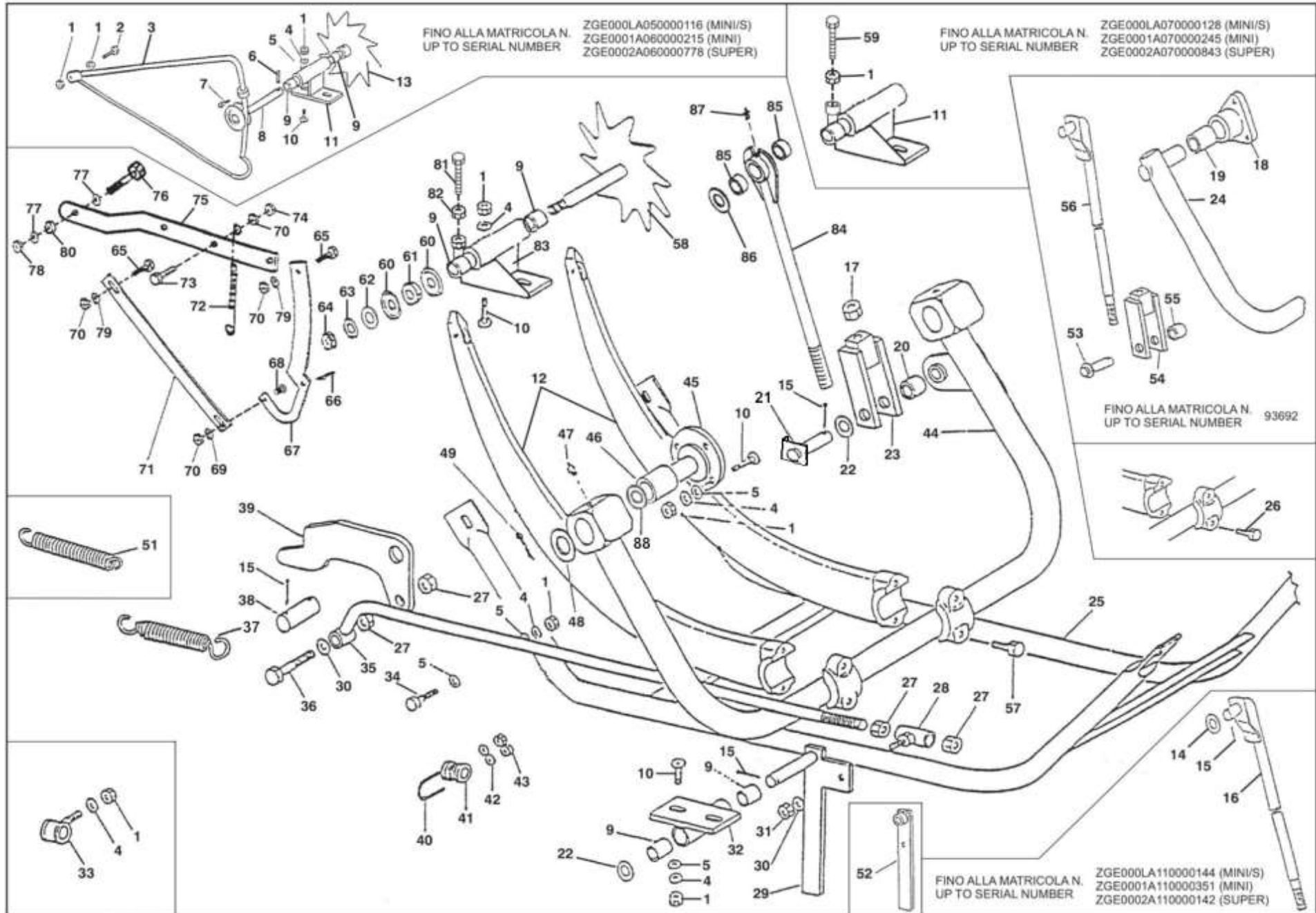

**INDICARE SEMPRE IL NUMERO DI MATRICOLA DELLA MACCHINA  
 PLEASE ENTER THE SERIAL NUMBER OF THE MACHINE TOO**



# M60 MINI/S – M60 MINI – M60 SUPER

H\_del\_2021-08-05

Pos.	N. Ordine	Codice pezzo	Denominazione	N. pezzi	Pos.	N. Ordine	Codice pezzo	Denominazione	N. pezzi	Pos.	N. ordine	Codice pezzo	Denominazione	N. pezzi
1	495	600.628	Dado M 10 - UNI 5587 Nut, M 10 - UNI 5587	14	27	520	600.624	Dado M 12 - UNI 5587 Nut, M 12 - UNI 5587	4	53	546	282.625	Perno forcella bilanciante (non fornibile) Pivot, fork (not available)	1
2	496	600.641	Vite M 10 x 25 - UNI 5739 Screw, M 10 x 25 - UNI 5739	1	28	521	280.610	Testa croce per dente sicurezza Cross head, plunger stop	1	54	547	282.626	Forcella bilanciante aghi (non fornibile) Fork, needles frame (not available)	1
3	497	282.613	Archetto Bow lever, bales adj.	1	29	522	280.914	Leva dente di sicurezza Lever, plunger stop	1	55	548	282.627	Bronzina (non fornibile) Bushing (not available)	1
4	498	600.024	Rondella grower Ø 10 Washer, Ø 10 spring	12	30	523	600.089	Rondella piana Ø 12 Washer, Ø 12 plain	2	56	549	282.627	Tirante bilanciante aghi (non fornibile) Tie Rod, needles frame (not available)	1
5	499	600.322	Rondella piana Ø 10 Washer, Ø 10 plain	8	31	524	600.232	Dado M 12 autobloccante Nut, M 12 selflocking	1	57	549	600.404	Vite M 10 x 50 - UNI 5737 Screw M 10 x 50 - UNI 5737	4
6	500	650.035	Spina elastica Ø 7 x 30 Pin, Ø 7 x 30 elastic	1	32	525	282.179	Supporto leva Support, lever	1	58	549	282.142	Albero ruota dentata Shaft, toothed wheel	1
7	501	600.061	Vite M 8 x 16 - UNI 5739 Screw, M 8 x 16 - UNI 5739	1	33	526	282.621	Maiolica con supporto Tube piece with welded /Doli	3	59	549	282.628	Vite di registro settore dentato Screw	1
8	502	282.614	Albero ruota dentata Shaft, toothed wheel	1	34	527	640.695	Vite M 10 x 30 T.B.Q.S.T. Screw, M 10 x 30 T.B.Q.S.T.	2	60	549	280.125	Scodellino di guida Bowl, guide	2
9	503	281.809	Bronzina Ø 16 - 24 l = 29 Bushing, Ø 16 - 24 l = 29	4	35	528	282.141	Tirante dente di sicurezza Rod, plunger stop tie	1	61	549	282.011	Rullino dentato Roll, toothed	1
10	504	631.336	Vite M 10 x 25 T.B.Q.S.T. Screw, M 10 x 25 T.B.Q.S.T.	10	36	529	600.826	Vite M 12 x 75 - UNI 5737 Screw, M 12 x 75 - UNI 5737	1	62	549	600.031	Rondella piana Ø 16 Washer Ø 16, plain	3
11	505	282.615	Supporto ruota dentata Support, toothed wheel	1	37	530	280.388	Molla dente di sicurezza Spring, plunger stop	1	63	549	640.842	Rondella dentata Ø 12 - UNI 3703 Washer Ø 12 - UNI 3703	1
12	506	281.094	Ago spago Needle, twine	2	38	531	280.050	Perno dente di sicurezza Pivot, plunger stop	1	64	549	600.008	Dado M 12 - UNI 5588 Nut, M 12 - UNI 5588	1
13	507	282.616	Ruota dentata Toothed wheel	1	39	532	280.051	Dente di sicurezza Plunger stop	1	65	549	600.702	Vite M 8 x 25 - UNI 5739 Screw M 8 x 35 - UNI 5739	2
14	508	600.741	Rondella piana Ø 18 Washer, Ø 18 plain	3	40	533	280.166	Cavallotto Stape	3	66	549	650.036	Spina elastica Ø 8 x 25 Pin, Ø 8 x 25 elastic	1
15	509	600.112	Copiglia Ø 4 x 30 Pin, Ø 4 x 30 split	3	41	534	281.856	Maiolica Tube piece	3	67	549	280.651	Settore dentato Sector, toothed	1
16	510	282.617	Tirante bilanciante aghi Tie rod, needles frame	1	42	535	600.514	Rondella Ø 6 Washer Ø 6	6	68	549	631.346	Vite M 8 x 20 TBEI - 150 7380 Screw M 8 x 20 TBEI - ISO 7380	1
17	511	640.838	Dado M 18 x 1,5 - UNI 5587 Nut, M 18 x 1,5 - UNI 5587	1	43	536	600.532	Dado M 6 - UNI 5588 Nut, M 6 - UNI 5588	6	69	549	640.703	Rondella dentata Ø 8 - UNI 3703 Washer Ø 8 - UNI 3703	1
18	512	282.618	Supporto bilanciante aghi Support, needles frames	2	44	537	280.508	Bilanciante a aghi Frame, needles	1	70	549	600.037	Dado M 8 - UNI 5588 Nut, M 8 - UNI 5588	2
19	513	281.814	Bronzina Ø 28 - 35 l = 35 Bushing, Ø 28 - 35 l = 35	2	45	538	280.223	Supporto bilanciante aghi Support, needles frame	2	71	549	285.497	Tirante inferiore Tie rod, lower	1
20	513	281.810	Bronzina Ø 18 - 25 l = 30 Bushing, Ø 18 - 25 l = 30	1	46	539	281.815	Washer Ø 30 - 40 Bushing, Ø 30 - 40 l = 25	4	72	549	281.991	Molla richiamo archetto Spring, arch back	1
21	514	282.101	Perno forcella bilanciante aghi Pivot, fork needles frame	1	47	540	600.124	Ingrassatore M 6 x 1 Nipple, M 6 x 1 grease	2	73	549	600.148	Vite M 10 x 30 - UNI 5739 Screw M 10 x 30 - UNI 5739	1
22	515	600.031	Rondella piana Ø 16 Washer, Ø 16 plain	1	48	541	281.876	Rondella Ø 30 - 46 - 1 (sp 0,5 e sp 1,2 281.876 ) Washer, Ø 30 - 46 - 1	4	74	549	610.454	Dado M 8 autobloccante Nut, M 8 self locking	1
23	516	280.365	Forcella bilanciante aghi Fork, needles frame	1	49	542	600.348	Copiglia Ø 5 x 50 Pin, Ø 5 x 50 split	2	75	549	282.139	Tirante superiore Tie rod, upper	1
24	517	282.620	Bilanciante aghi non fornibile Frame, needles not available	1	50	543	282.623	Leva dente di sicurezza Lever plunger stop	1	76	549	600.641	Vite M 10 x 25 - UNI 5739 Screw M 10 x 25 - UNI 5739	1
25	518	280.215	Telaio riparo aghi Frame, needles guard	1	51	544	282.624	Molla dente di sicurezza Spring, plunger stop	1	77	549	640.942	Rondella dentata Ø10 - UNI 3703 Washer Ø10 - UNI 3703	1
26	519	630.112	Vite M 10 x 60 - UNI 5739 Screw, M 10 x 60 - UNI 5739	4	52	545	282.623	Leva dente di sicurezza Lever plunger stop	1	78	549	600.010	Dado M 10 - UNI 5588 Nut, M 10 - UNI 5588	1

**Tav. 11 BILANCERE AGHI – NEEDLES ASSEMBLY**

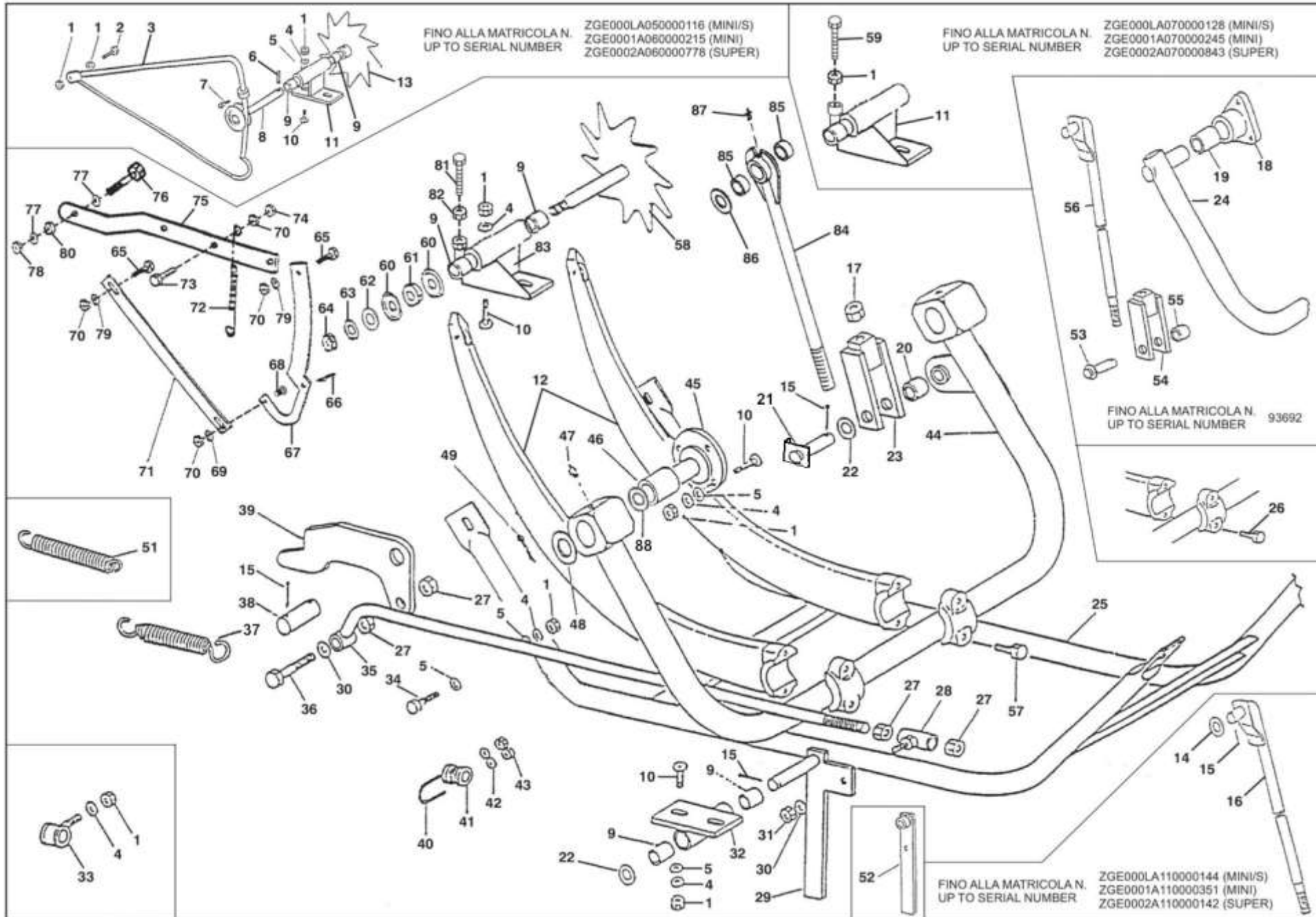

**INDICARE SEMPRE IL NUMERO DI MATRICOLA DELLA MACCHINA  
 PLEASE ENTER THE SERIAL NUMBER OF THE MACHINE TOO**



**Tav. 12 COMANDO MEZZELUNE – CRESCENT DRIVE ASSEMBLY**

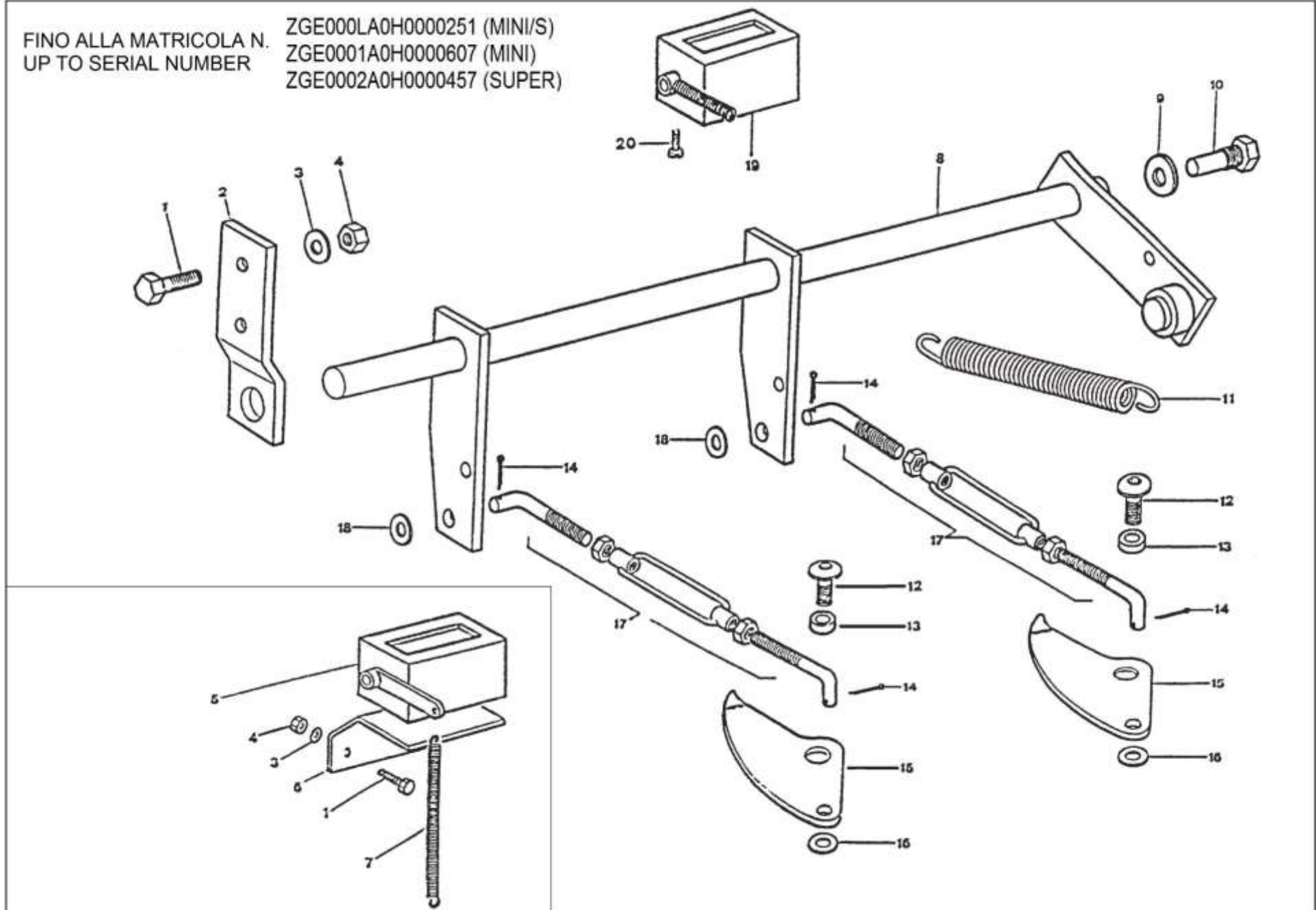

INDICARE SEMPRE IL NUMERO DI MATRICOLA DELLA MACCHINA  
PLEASE ENTER THE SERIAL NUMBER OF THE MACHINE TOO





**Tav. 12 COMANDO MEZZELUNE – CRESCENT DRIVE ASSEMBLY**

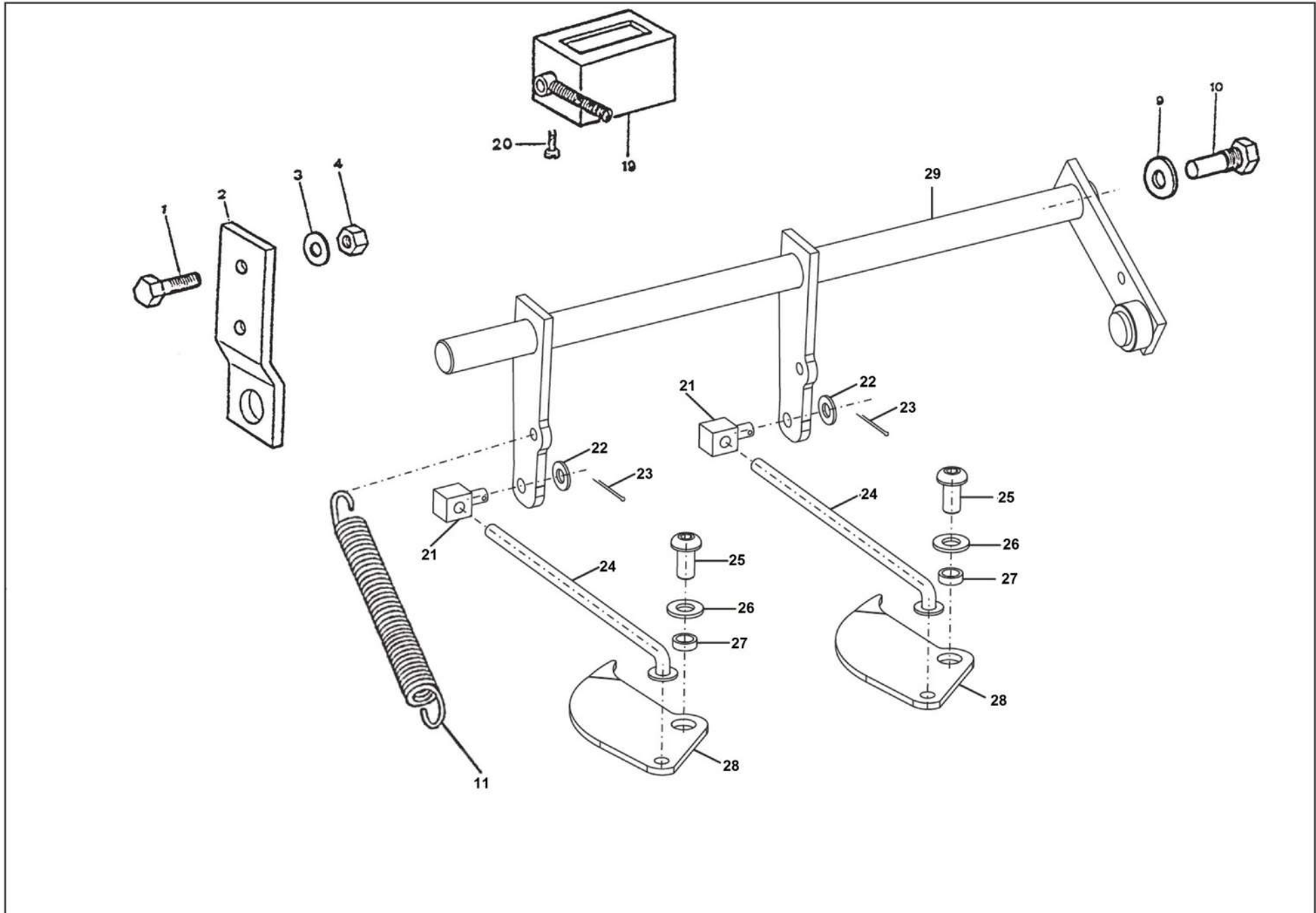

INDICARE SEMPRE IL NUMERO DI MATRICOLA DELLA MACCHINA  
PLEASE ENTER THE SERIAL NUMBER OF THE MACHINE TOO



**Tav. 13 COMANDO LEGATORE – KNOTTER DRIVE**

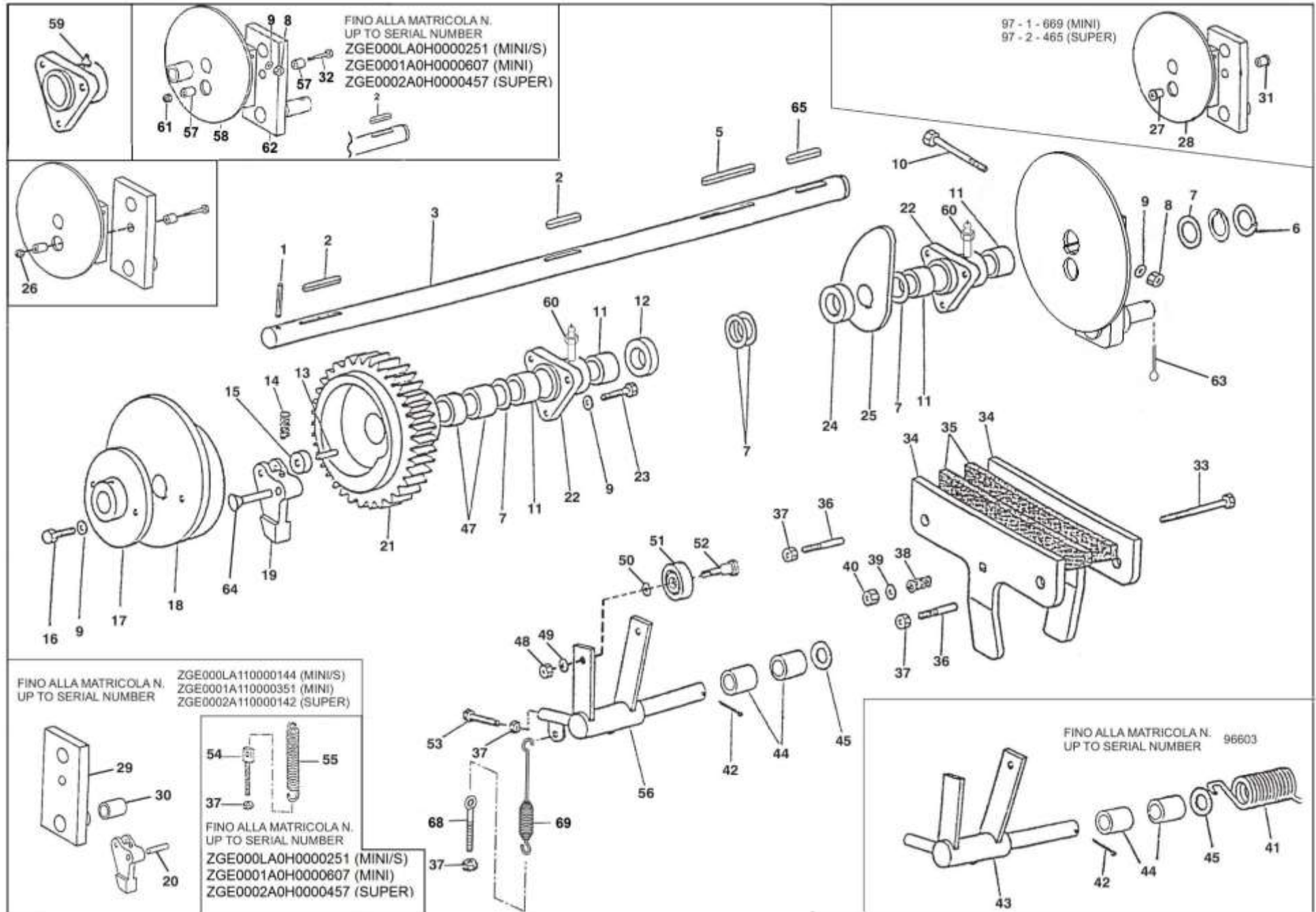

INDICARE SEMPRE IL NUMERO DI MATRICOLA DELLA MACCHINA  
 PLEASE ENTER THE SERIAL NUMBER OF THE MACHINE TOO



# M60 MINI/S – M60 MINI – M60 SUPER

H\_del\_2021-08-05

Po s.	N. Ordine	Codice pezzo	Denominazione	N. pezzi	Po s.	N. Ordine	Codice pezzo	Denominazione	N. pezzi	Po s.	N. ordine	Codice pezzo	Denominazione	N. pezzi
1	575	610.419	Spina elastica Ø 7 x 50 Pin, Ø 7 x 50 elastic	1	21	593	280.928	Ingranaggio innesto legat. (l.spago) Gear, knotter coupling (twine baler)	1	46	617	600.124	Ingrassatore M 6 Nipple, M 6 grease	2
2	576	600.610	Chiavetta 8 - 7 - 45 (per albero cod. 282.634) Key, 8 - 7 - 45 (for shaft code 282.634)	3	22	594	280.924	Supporto albero legatore Support, knotter shaft	2	47	618	281.813	Bronzina Ø 28 - 35 l = 20 Bushing, Ø 28 - 35 l = 20	2
2	576	281.807	Chiavetta 10 - 8 - 45 (per albero codice 280.191) Key, 10 - 8 - 45 (for shaft code 280.191)	3	23	595	600.061	Vite M 8 x 16 - UNI 5739 Screw, M 8 x 16 - UNI 5739	6	47	618	281.830	Bronzina Ø 30 - 35 l = 20 Bushing, Ø 30 - 35 l = 20	2
3	577	282.634	Albero legatore spago (Ø 28) Shaft, twine knotter (Ø 28)	1	25	596	282.638	Camma comando mezzelune (Ø 28) Cam, crescent driving (Ø 28)	1	48	619	600.624	Dado M 12 - UNI 5587 Nut, M 12 - UNI 5587	1
3	577	280.191	Albero legatore spago (Ø 30) Shaft, twine knotter (Ø 30)	1	25	596	280.303	Camma comando mezzelune (Ø 30) Cam, crescent driving (Ø 30)	1	49	620	600.018	Rondella grower Ø 12 Washer, Ø 12 spring	1
5	578	282.633	Chiavetta 8 - 7 - 70 (per albero cod. 282.634) Key, 8 - 7 - 70 (for shaft code 282.634)	1	26	597	640.706	Dado M 6 - UNI 5587 (l. spago) Nut, M 6 - UNI 5587 (twine baler)	1	50	621	600.089	Rondella Ø 12 Washer, Ø 12	1
5	578	610.154	Chiavetta 10 - 8 - 70 (per albero codice 280.191) Key, 10 - 8 - 70 (for shaft code 280.191)	1	27	598	280.920	Boccola bullone sicurezza (20) Bushing, safety bolt (20)	1	51	622	281.732	Cuscinetto 6202 - 2RS Bearing, 6202 - 2RS	1
6	579	600.705	Seeger 28 E Ring, 28 E snap	1	28	599	282.692	Disco freni aghi (leg. spago) Brake disk, needles (twine baler)	1	52	623	282.147	Vite a perno Pin	1
6	579	600.611	Seeger 30 E Ring, 30 E snap	1	29	600	282.691	Manovella tirante aghi (l. spago) (Ø 28) Crank, needles tie rod (twine baler) (Ø 28)	1	53	624	600.148	Vite M 10x 30 - UNI 5739 Screw, M 10x 30 - UNI 5739	1
7	580	282.051	Rondella Ø 28 - 45 Washer, Ø 28 - 45	--	29	600	282.639	Manovella tirante aghi (l. spago) (Ø 30) Crank, needles tie rod (twine baler) (Ø 30)	1	54	625	280.945	Tenditore Tightener	1
7	580	281.847	Rondella Ø 30,5 - 46 Washer, Ø 30,5 - 46	--	30	601	281.810	Bronzina Ø 18 - 25 l = 30 Bushing, Ø 18 - 25 l = 30	1	55	626	280.392	Molla richiamo archetto Spring, bow return	1
8	581	610.454	Dado M 8 autobloccante Nut, M 8 selflocking	1	31	602	280.921	Boccola bullone sicurezza (Ø 15) Bushing, safety bolt (Ø 15)	1	56	627	282.146	Attacco archetto Mount, Bow	--
9	582	600.229	Rondella grower Ø 8 Washer, Ø spring	9	32	603	640.704	Vite M 6 x 50 - UNI 5737 Screw, M 6 x 50 - UNI 5737	1	57	628	280.922	Boccola bullone sicurezza Bushing, safety bolt	2
10	583	600.400	Vite M 8 x 80 - UNI 5737 Screw, M 8 x 80 - UNI 5737	1	33	604	640.811	Vite M 8 x 70 T.B.Q.S.T. Screw, M 8 x 70 T.B.Q.S.T.	1	58	629	282.640	Disco freno aghi (leg.spago) (Ø 28) Brake disk, needles (twine baler) (Ø 28)	1
11	584	282.635	Bronzine Ø 28 - 35 l = 18 Bushing, Ø 28 - 35 l = 18	4	34	605	280.083	Supporto freno aghi Support, needles brake	2	58	629	281.096	Disco freno aghi (leg.spago) (Ø 30) Brake disk, needles (twine baler) (Ø 30)	1
11	584	281.829	Bronzine Ø 30 - 35 l = 18 Bushing, Ø 30 - 35 l = 18	4	35	606	280.657	Ferodo freno aghi Friction plate, needles brake	2	59	630	600.124	Ingrassatore M 6 Fitting M 6	2
13	585	285.611	Spina cilindrica Ø 9 x 30 Pin, Ø 9 x 30 cylindrical	1	36	607	285.521	Perno guida freno aghi Pivot, needles brake guide	2	60	631	634.702	Ingrassatore M 6 (L=30) Fitting M 6 (L=30)	2
14	586	280.305	Molla per nasello Spring, prong	1	37	608	600.628	Dado M 10 - UNI 5587 Nut, M 10 - UNI 5587	4	61	632	630.021	Dado autobloccante M 6 Nut, selflocking M6	1
15	587	280.926	Rullo per nasello Roller, prong	1	38	609	280.401	Molla freno aghi Spring, needles brake	1	62	633	282.693	Manovella tirante aghi Crank, needles tie rod	1
16	588	600.223	Vite M 8 x 20 - UNI 5739 Screw, M 8 x 20 - UNI 5739	2	39	610	600.114	Rondella piana Ø 8 Washer, Ø 8 plain	1	63	634	600.112	Copiglia Ø 4 x 30 Pin, Ø 4 x 30 split	1
17	589	282.636	Flangia testata sinistra (leg. spago) (Ø 28) Flange, left header (twine baler) (Ø 28)	1	40	611	600.553	Dado M 8 - UNI 5587 Nut, M 8 - UNI 5587	1	64	634	280.927	Spina per nasello innesto legatore Pin, prong knotter coupling	1
17	589	280.931	Flangia testata sinistra (leg. spago) (Ø 30) Flange, left header (twine baler) (Ø 30)	1	41	612	282.641	Molla richiamo archetto Spring, bow return	1	65	634	640.836	Chiavetta 10 - 8 - 60 (Per albo codice 280.191 ) Key 10 - 8 - 60 (For shaft code 280.191 )	1
18	590	280.929	Camma (leg. spago) (Ø 28) Cam (twine baler) (Ø 28)	1	42	613	600.112	Copiglia Ø 4 x 30 Pin, Ø 4 x 30	1	66	634	282.135	Manovella tirante aghi Crank, needles tie rod	1
18	590	280.930	Camma (leg. spago) (Ø 30) Cam (twine baler) (Ø 30)	1	43	614	282.146	Attacco archetto Mount, bow	1	67	634	640.471	Rondella di compensazione Ø 30,5 - 46 Sp. 1 Washer Ø 30,5 - 46 Sp. 1	-
19	591	280.306	Nasello innesto legatore Prong, knotter coupling	1	44	615	640.469	Bronzina Ø 20 - 25 l = 25 Bushing, Ø 20 - 25 l = 25	2	69	634	280.391	Molla richiamo archetto Spring, bow return	1
20	592	282.637	Spina cilindrica Ø 11 x 57 Pin, Ø 11 x 57 cylindrical	1	45	616	600.632	Rondella Ø 20 Washer, Ø 20	1	70	634	282.135	Manovella comando tirante bilancere Crank, rocker rod control	1

**Tav. 14 LEGATORE SPAGO – TWINE KNOTTER**

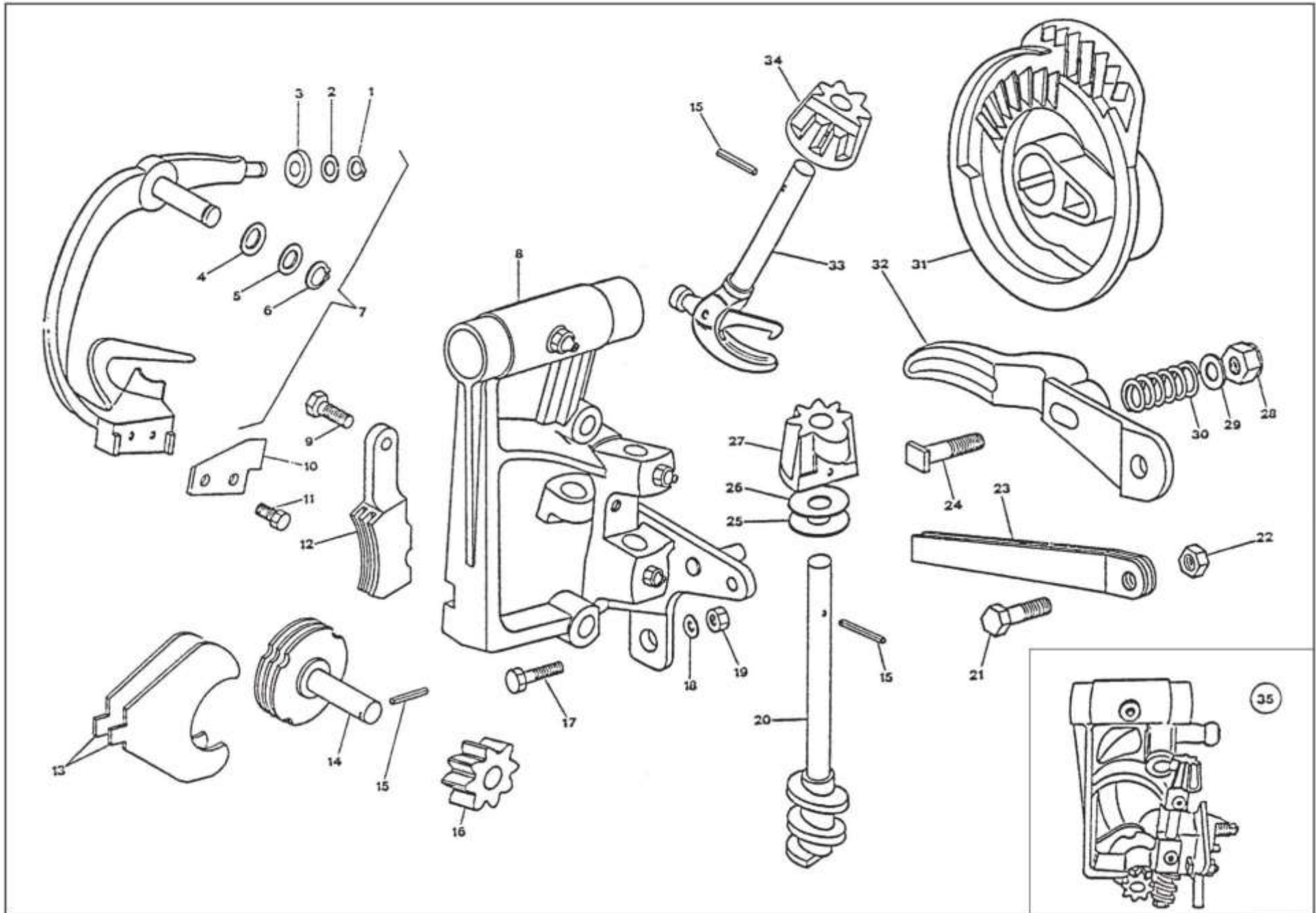

INDICARE SEMPRE IL NUMERO DI MATRICOLA DELLA MACCHINA  
PLEASE ENTER THE SERIAL NUMBER OF THE MACHINE TOO



**Tav. 15 ASSALE – AXEL AND WHEELS**

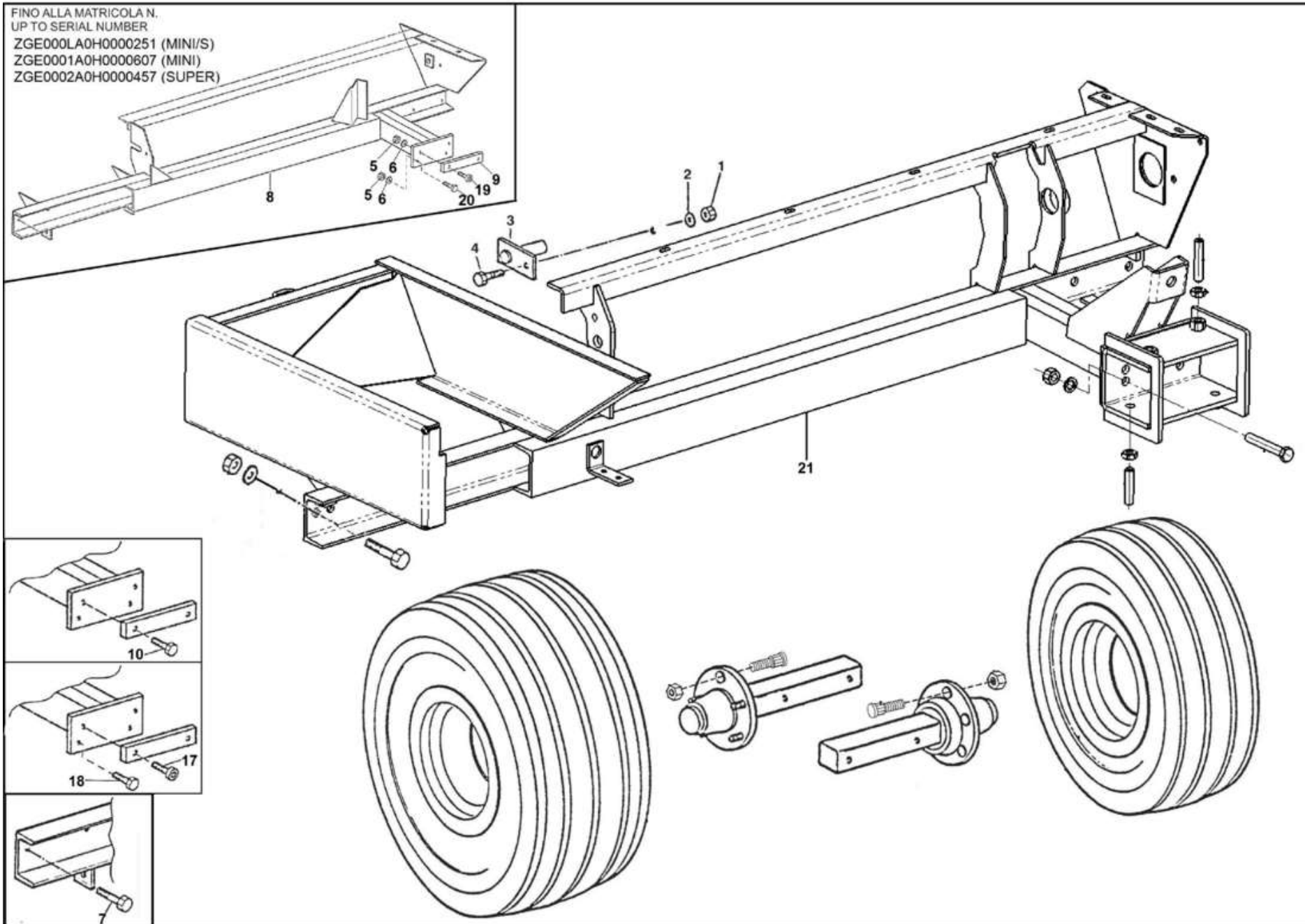

INDICARE SEMPRE IL NUMERO DI MATRICOLA DELLA MACCHINA  
PLEASE ENTER THE SERIAL NUMBER OF THE MACHINE TOO





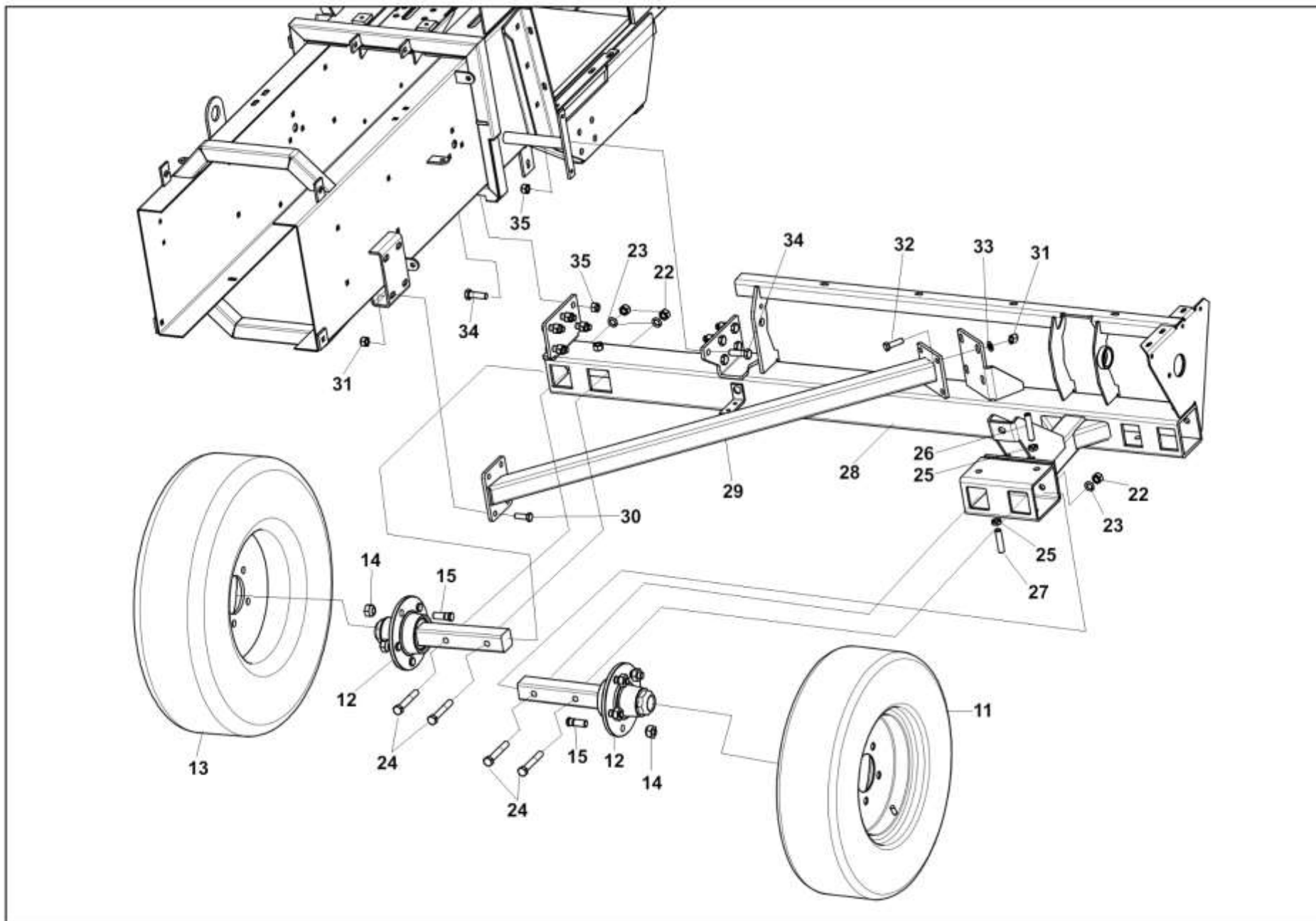

INDICARE SEMPRE IL NUMERO DI MATRICOLA DELLA MACCHINA  
PLEASE ENTER THE SERIAL NUMBER OF THE MACHINE TOO



Tav. 16 IMPIANTO LUCI- *LIGHTS*

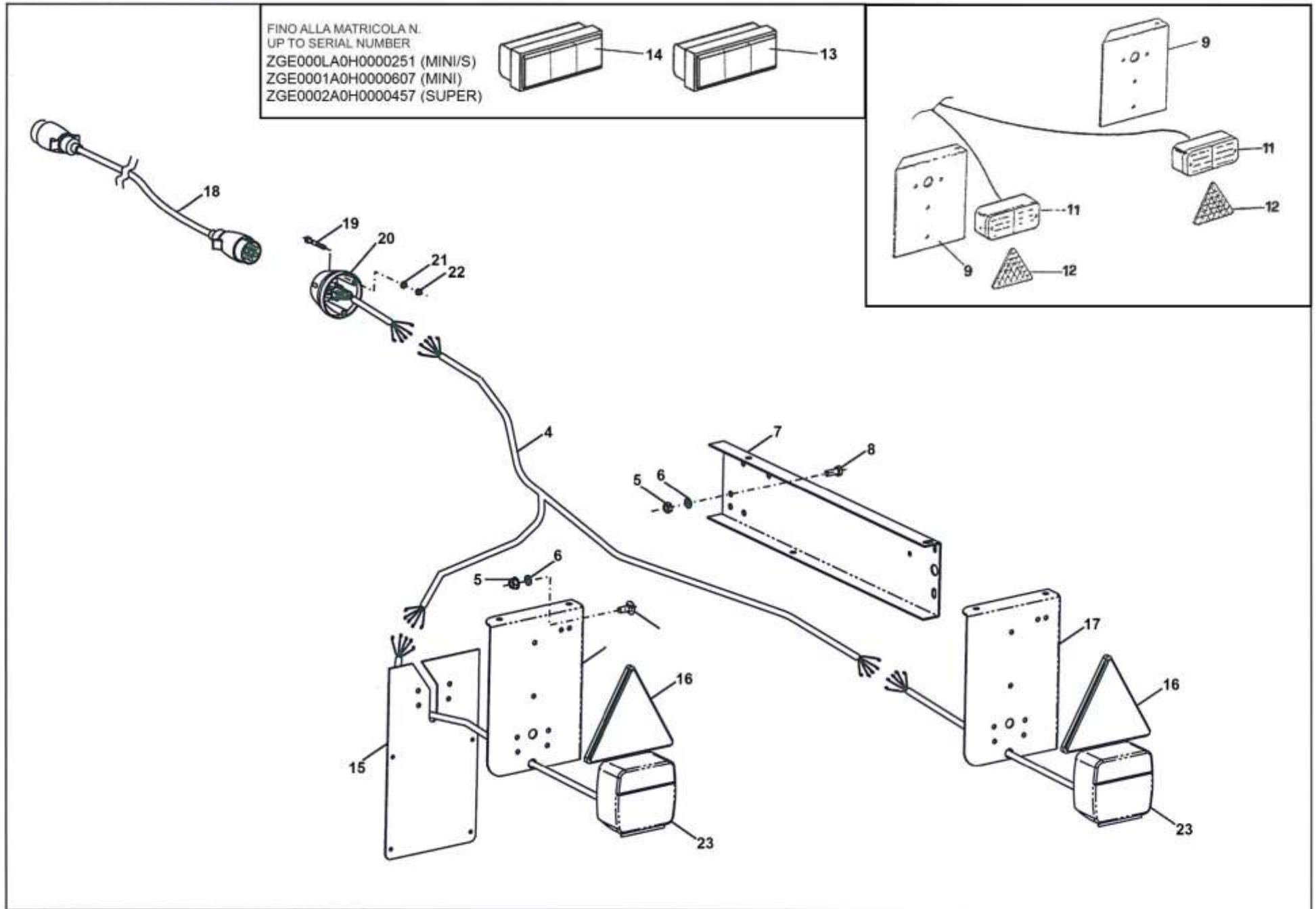

INDICARE SEMPRE IL NUMERO DI MATRICOLA DELLA MACCHINA  
PLEASE ENTER THE SERIAL NUMBER OF THE MACHINE TOO



**Tav. 17 ACCESSORI – SPECIAL EQUIPMENTS**

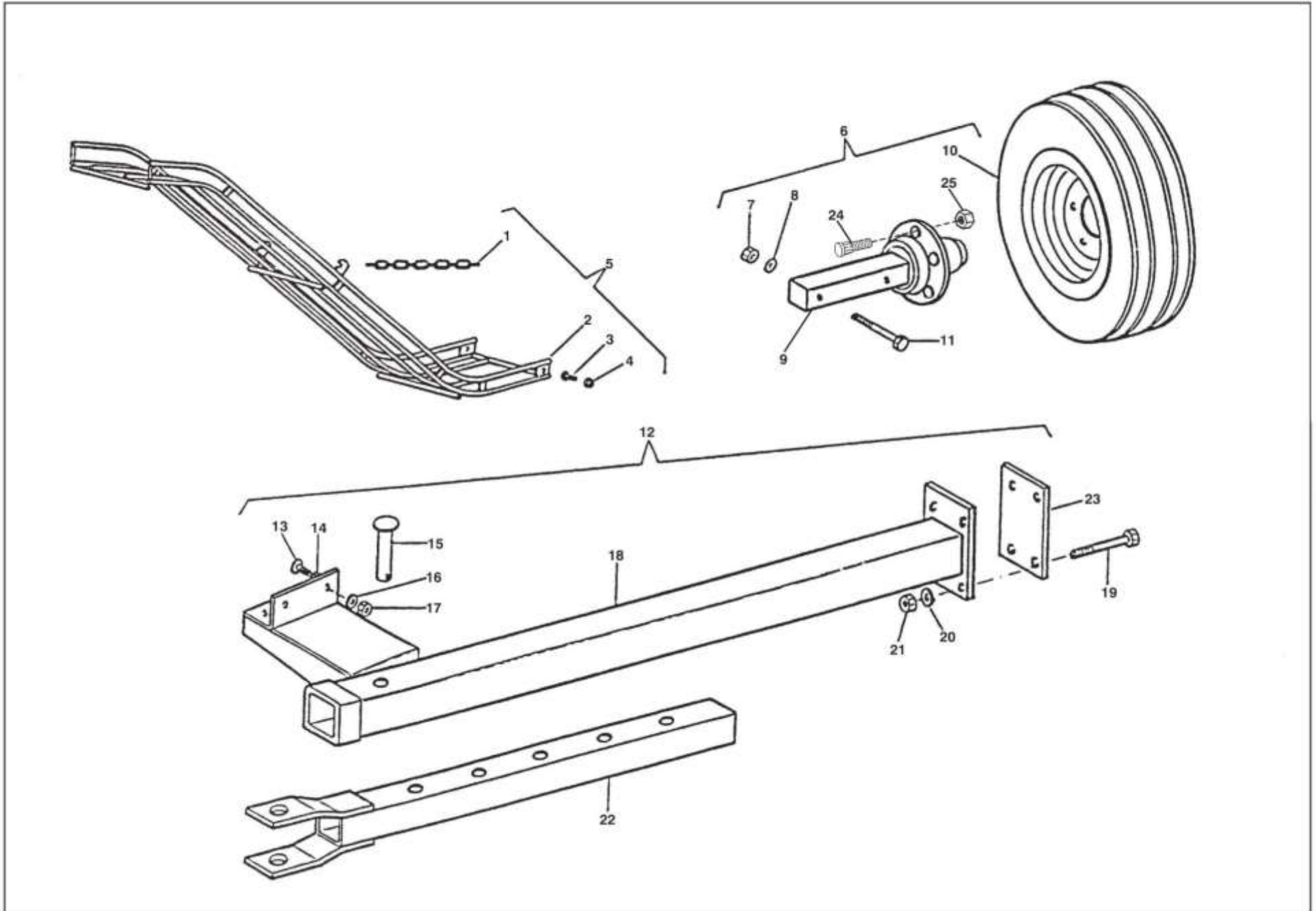

INDICARE SEMPRE IL NUMERO DI MATRICOLA DELLA MACCHINA  
PLEASE ENTER THE SERIAL NUMBER OF THE MACHINE TOO



**Tav. 17 ACCESSORI – SPECIAL EQUIPMENTS**

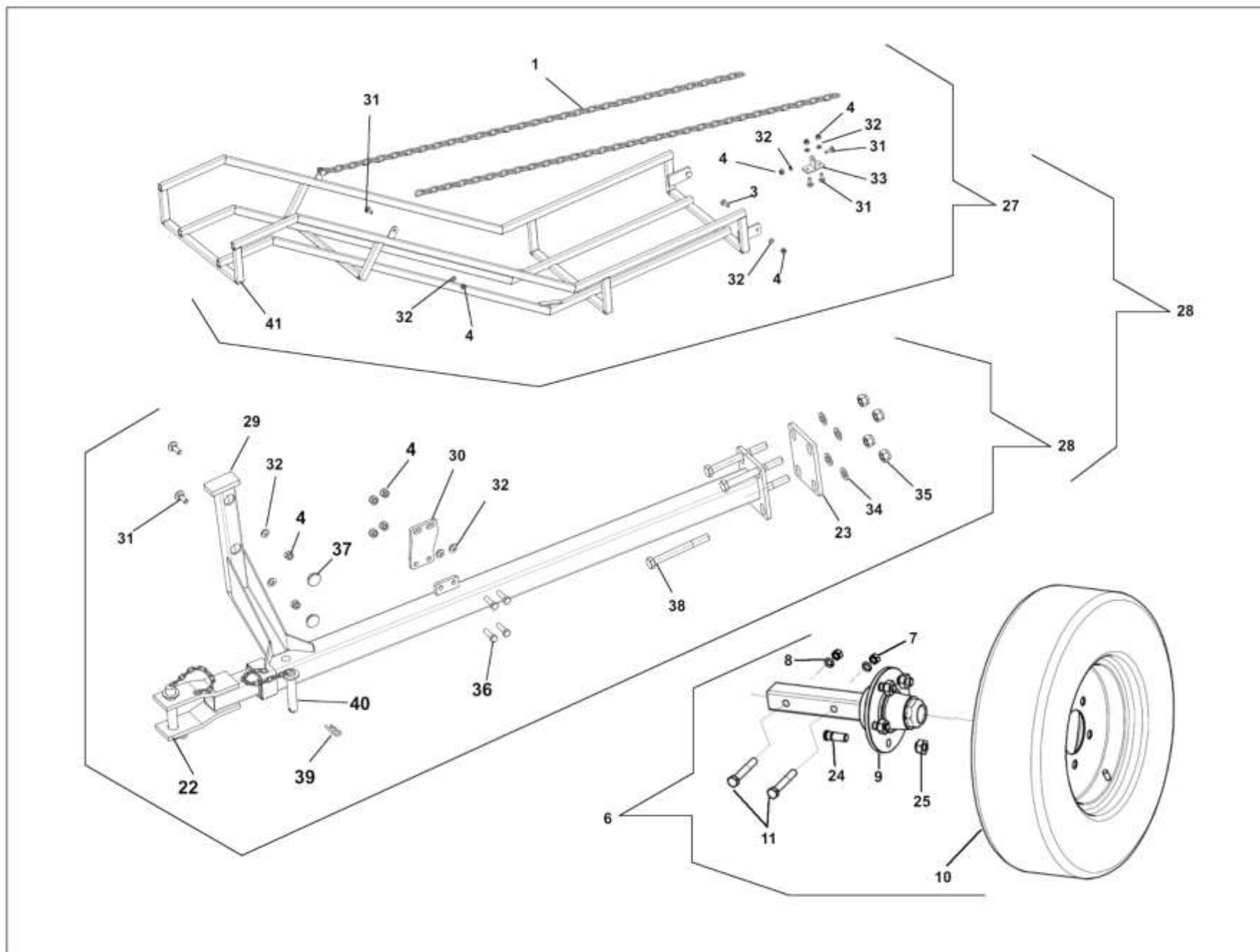

INDICARE SEMPRE IL NUMERO DI MATRICOLA DELLA MACCHINA  
PLEASE ENTER THE SERIAL NUMBER OF THE MACHINE TOO





**Tav. 18 ACCESSORI – SPECIAL EQUIPMENTS**

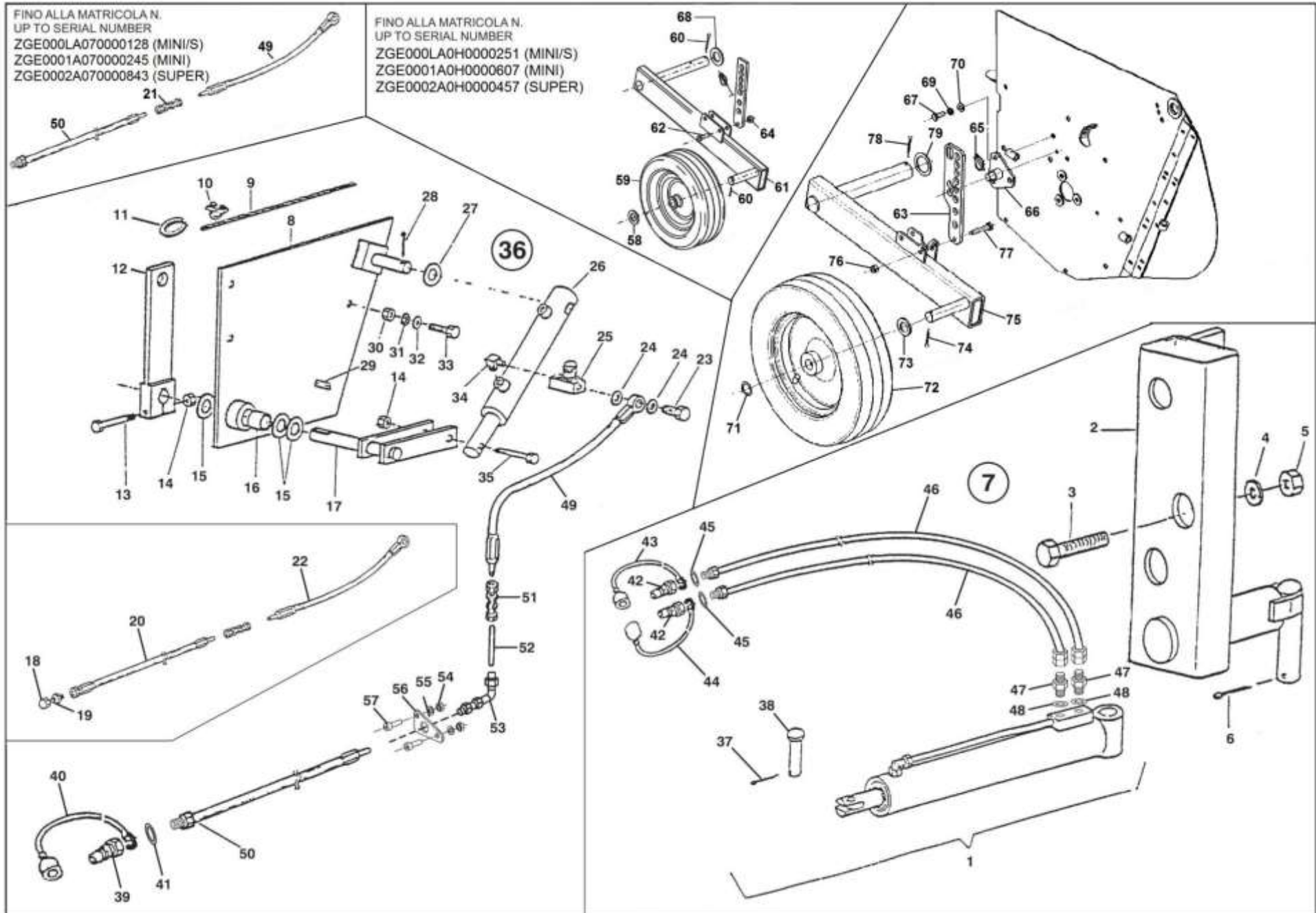

INDICARE SEMPRE IL NUMERO DI MATRICOLA DELLA MACCHINA  
PLEASE ENTER THE SERIAL NUMBER OF THE MACHINE TOO



# M60 MINI/S – M60 MINI – M60 SUPER

H\_del\_2021-08-05

Pos.	N. Ordine	Codice pezzo	Denominazione	N. pezzi	Pos.	N. Ordine	Codice pezzo	Denominazione	N. pezzi	Pos.	N. ordine	Codice pezzo	Denominazione	N. pezzi
1	750	280.858	Pistone comando timone Vers. Mini/S Jack drawbar hydraulic For Mini/S	1	24	773	600.819	Rondella rame Ø 13,5 - 18 - 1,5 Washer, Ø 13,5 - 18 - 1,5 copper	2	51	794	640.931	Raccordo diritto TN98 - 08L Nipple TN98 - 08L	1
1	750	281.977	Pistone comando timone Vers. Mini Jack drawbar hydraulic For Mini	1	25	774	640.929	Regolatore di portata UC2000 Valve UC2000	1	52	794	282.231	Tubo rigido Ø 8 x 1 (L=245) Pipe Ø 8 x 1 (L=245)	1
1	750	282.453	Pistone comando timone Vers. Super Jack drawbar hydraulic For Super	1	26	775	281.161	Cilindro idraulico ca. Ø 40 Cylinder Ø 40	1	53	794	640.932	Raccordo a 90° TN118 - 08L Nipple 90° TN118 - 08L	1
2	751	280.859	Attacco pistone Jack drawbar support	1	27	776	600.031	Rondella Ø 0 30 - 17 - 3 Washer Ø 30 - 17 - 3	4	54	794	630.021	Dado autobloccante M 6 NutM 6	2
3	752	610.167	Vite M 16 x 45 - UNI 5739 Screw M 16 x 45 - UNI 5739	5	28	777	600.307	Copiglia Ø 4 x 40 Pin Ø4 x 40	1	55	794	600.514	Rondella piana Ø 6 Washer plain Ø 6	2
4	753	600.180	Rondella grower Ø 16 Washer Ø 16, spring	5	29	778	600.559	Chiavetta 8 x 7 x 30 Key8x 7 x 30	1	56	794	282.157	Piastra supporto raccordo Plate, nipple support	1
5	754	600.084	Dado M 16 - UNI 5587 Nut M 16 - UNI 5587	5	30	779	600.008	Dado M 12 - UNI 5588 Nut M 12 - UNI 5588	3	57	794	610.424	Vite TCEI M 6 x 20 - UNI 5931 Screw TCEI M 6 x 20 - UNI 5931	2
6	755	640.790	Copiglia Ø 6 x 50 Pin Ø 6 x 50	1	31	780	600.018	Rondella grower Ø 12 Washer Ø 12	3	58	794	282.660	Rondella Ø 0 44 - 25 x 4 Washer Ø 44 - 25 x 4	3
7	756	280.029	Kit completo spostamento timone Vers. Mini/S Kit complete drawbar hydraulic For Mini/S	-	32	781	600.089	Rondella piana Ø 12 Washer Ø 12 plain	3	59	794	282.756	Ruotino per raccoglitore Ø 300 x 95 Pick up wheel Ø 300 x 95	1
7	756	280.030	Kit completo spostamento timone Vers. Mini Kit complete drawbar hydraulic For Mini	-	33	782	600.441	Vite M 12 x 25 - UNI 5739 Screw M 12 x 25 - UNI 5739	3	60	794	650.041	Copiglia Ø 6 x 50 Split Pin Ø 6 x 50	2
7	756	280.031	Kit completo spostamento timone Vers. Super Kit complete drawbar hydraulic For Super	-	34	783	640.930	Nipplo 90° - 1/4" - M Nipple 90° - 1/4" - M	1	61	794	281.061	Complessivo asta ruotino Pick-up wheel rod	1
8	757	282.155	Piastra parte cilindro Cylinder support	1	35	784	600.618	Vite M 12 x 60 - UNI 5737 Screw M 12 x 60 - UNI 5737	1	62	794	600.404	Vite M 10 x 50 UNI 5737 Screw M 10 x 50 UNI 5737	1
9	758	281.838	Cavo acciaio Ø 6 - L = 1400 Rope Ø 6 - L = 1400 steelwire	1	36	785	280.028	Kit completo sollevamento raccoglitore Hydraulic pick-up control assy	1	63	794	281.060	Asta graduata per altezza ruotino Pick-up wheel adjustment rod	1
10	759	650.025	Morsetti per cavo Ø 6 Clamp, Rope Ø 6	4	37	786	600.307	Copiglia Ø 4 x 40 Pin, Ø 4 x 40	1	64	794	600.554	Dado autobloccante M 10 Nut M 10 self - locking	1
11	760	650.024	Redance per cavo Ø 6 Thimble Rope Ø 6	2	38	787	281.313	Perno Pistone Pivot, Jack	1	65	794	600.723	Spinotto a scatto Ø 4.5 Fastener	1
12	761	280.827	Asta sollevamento Lever	1	39	788	600.273	Innesto rapido maschio 1/2" GAS Rapid connector 1/2" GAS	1	66	794	281.063	Complessivo perno per asta Rod pivot	1
13	762	600.210	Vite M 12 x 70 - UNI 5737 Screw M 12 x 70 - UNI 5737	1	40	789	620.500	Tappo in plastica Plastic cap	1	67	794	600.641	Vite M10 x 25 UNI 5739 Screw M 10 x 25 UNI 5739	3
14	763	600.232	Dado autobloccante M 12 Nut M 12	2	41	790	600.269	Rondella rame 1/2" Washer, copper 1/2"	1	68	794	282.661	Rondella Ø 46 - 30.5 x 2 Washer Ø 46 - 30.5 x 2	4
15	764	282.052	Rondella Ø 46 - 29 - 2 Washer Ø 46 - 29 - 2	3	42	791	600.273	Innesto rapido maschio 1/2" GAS Rapid connector 1/2" GAS	1	69	794	600.024	Rondella grower Ø 10 Washer Ø 10 spring	3
16	765	281.813	Bronzina autolubr. Ø 28 -35 - 20 Bushing Ø 28 - 35 - 20	1	43	792	620.500	Tappo in plastica Plastic cap	2	70	794	600.322	Rondella piana Ø 10 Washer Ø 10 plain	3
17	766	282.158	Leva con perno Lever	1	44	793	640.405	Tappo in plastica Plastic cap	1	71	794	640.939	Rondella di compens. Ø25,5 - 35 Sp. 1 Washer Ø25,5 - 35 - 1	-
18	767	650.040	Tappo femmina 1/2" Plug 1/2"	1	45	794	600.269	Rondella rame 1/2" Washer, copper 1/2"	1	72	794	281.068	Ruotino per raccoglitore 4.80/4.00x8" Pick up wheel 4.80/4.00x8"	1
19	768	620.976	Nipplo riduz. 1/2" - 1/4" M-M Nipple 1/2" - 1/4" M-M	1	46	794	282.235	Tubo flessibile L=3450 Pipe L=3450	2	73	794	600.336	Rondella piana Ø 25 - 44 Sp. 4 - UNI 6592 Washer Ø 25 - 44 - 4 , plain - UNI 6592	-
20	769	282.747	Tubo flessib. L = 2500 Pipe L = 2500	1	47	794	600.270	Nipplo GAS 3/8" - 3/8" Nipple GAS 3/8" - 3/8"	2	74	794	650.041	Copiglia Ø6 x 50 Split pin Ø6 x 50	1
21	770	282.749	Raccordo passaparatia RBL Nipple RBL	1	48	794	620.452	Rondella rame 3/8" Washer, copper 3/8"	2	75	794	282.662	Complessivo asta ruotino Pick up wheel rod	1
22	771	282.748	Tubo flessib. L = 200 Pipe L = 200	1	49	794	282.230	Tubo flessibile L=250 Pipe L=250	2	76	794	600.554	Dado autobloccante M10 Nut M10 self-locking	1
23	772	600.820	Vite per occhio Screw	1	50	794	281.839	Tubo flessibile L=3500 Pipe L=3500	1	77	794	600.437	Vite TE M 10 x 55 - UNI 5737 Screw M 10 x 55 - UNI 5737	1
										78	794	640.884	Copiglia Ø6 x 60 Split pin Ø6 x 60	1
										79	794	282.391	Rondella di compens.e Ø40,5 - 57 Sp. 1,5 Washer Ø40,5 - 57 - 1,5	-

**Tav. 19 TIMONE SPECIALE – SPECIAL DRAW BAR**

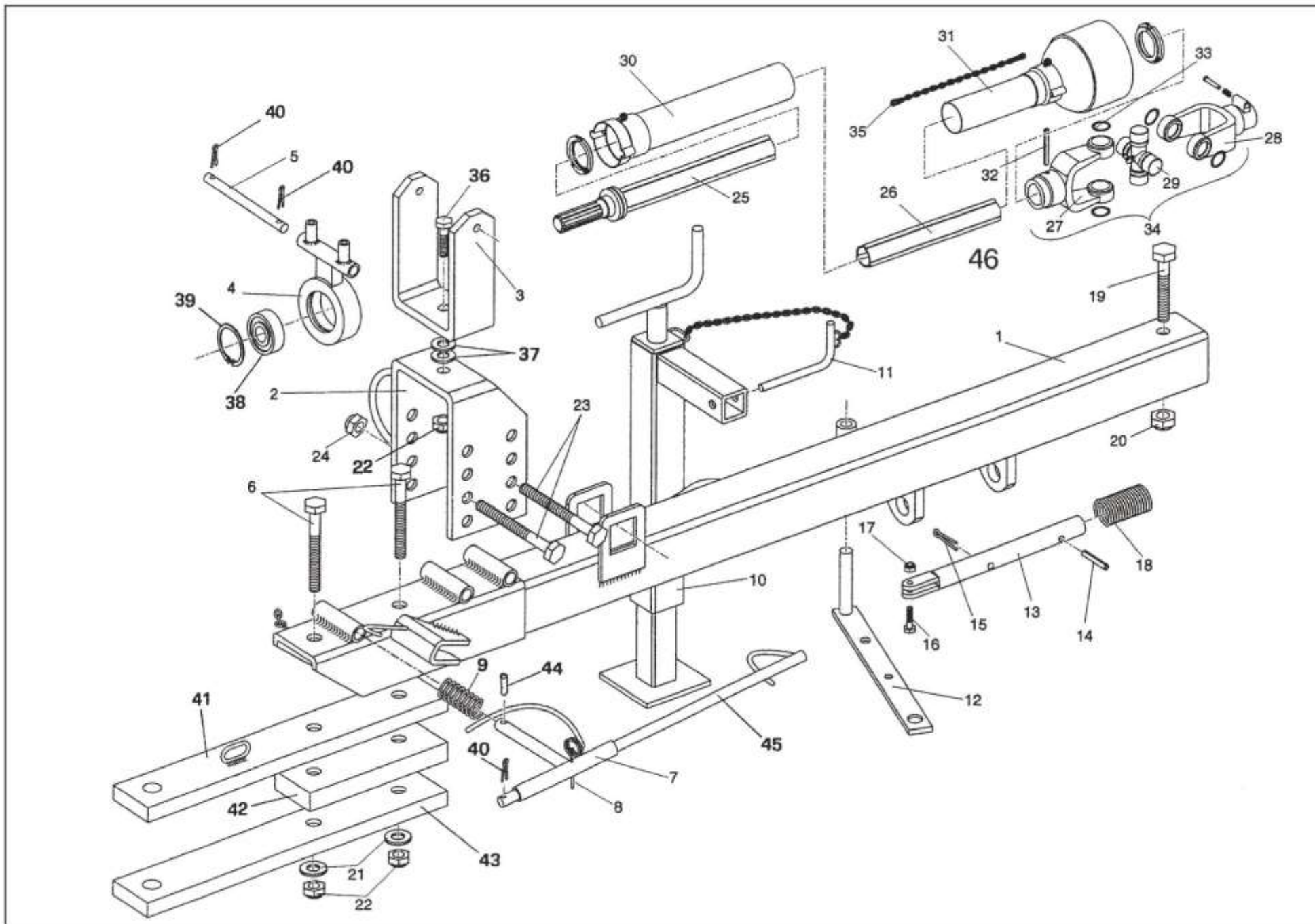

INDICARE SEMPRE IL NUMERO DI MATRICOLA DELLA MACCHINA  
PLEASE ENTER THE SERIAL NUMBER OF THE MACHINE TOO



**Tav. 20 ALBERO CARDANICO GRANDANGOLO – WIDE ANGLE SHAFT**

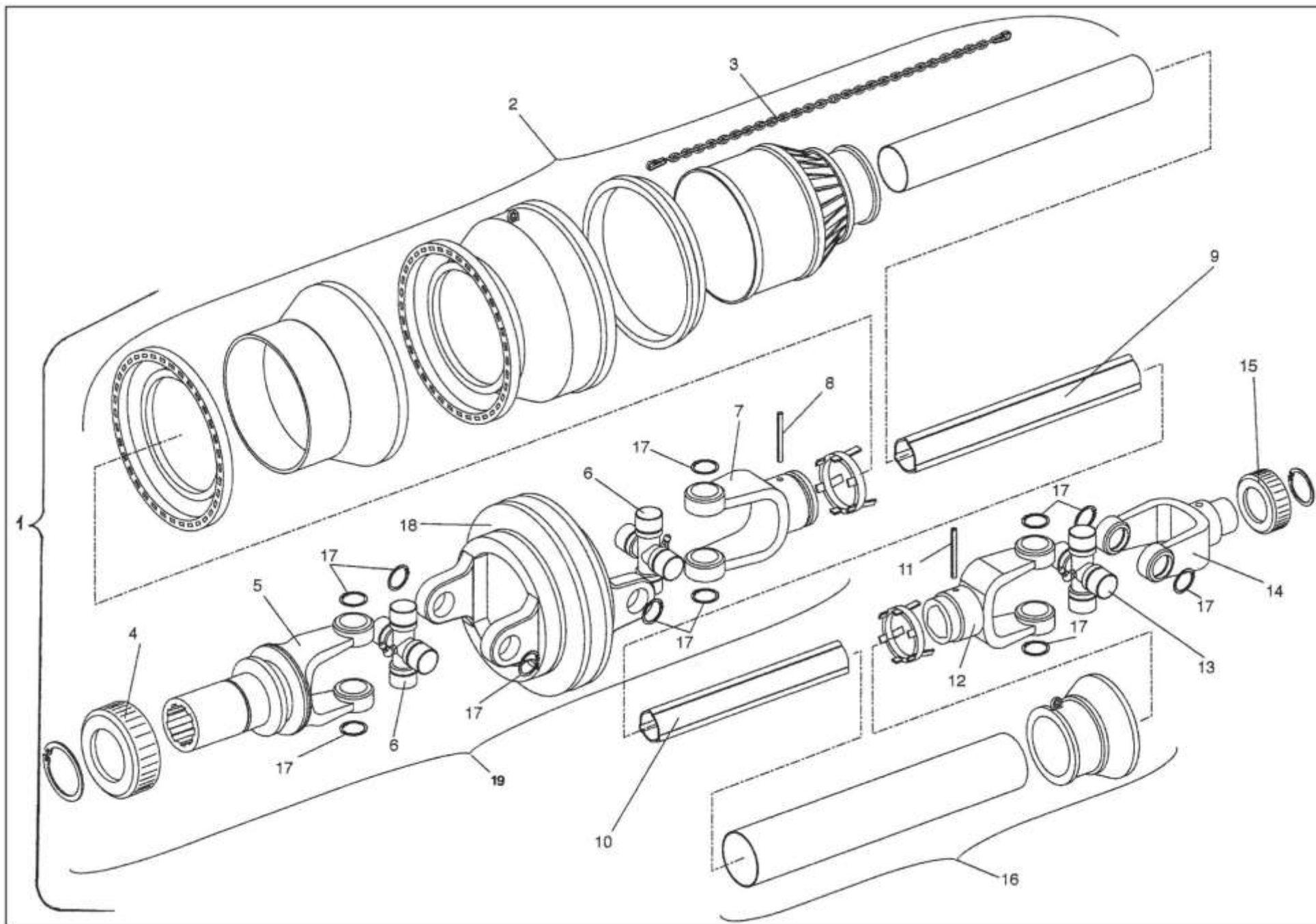

INDICARE SEMPRE IL NUMERO DI MATRICOLA DELLA MACCHINA  
PLEASE ENTER THE SERIAL NUMBER OF THE MACHINE TOO



**Tav. 21 COFANI – COVERS**

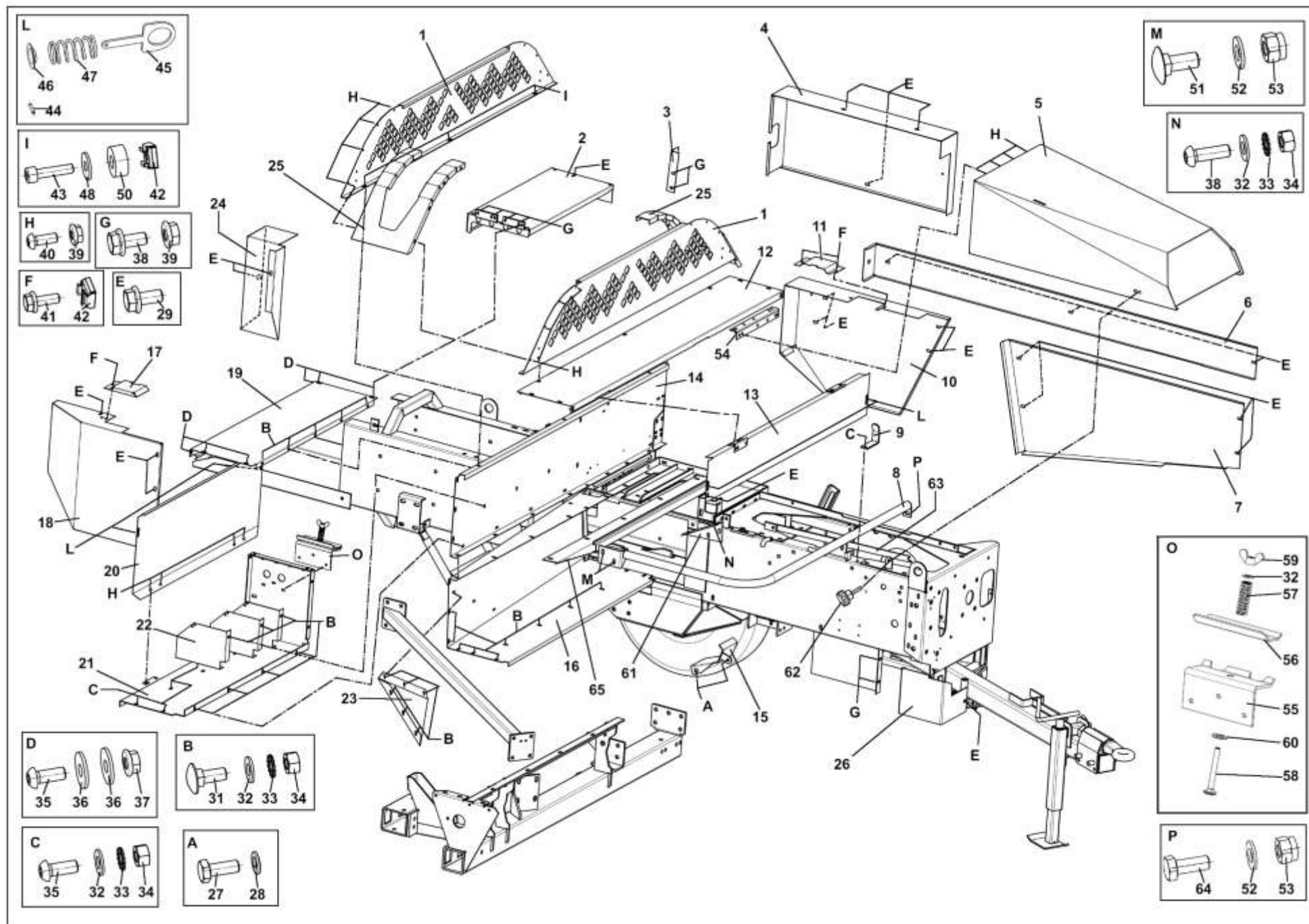

INDICARE SEMPRE IL NUMERO DI MATRICOLA DELLA MACCHINA  
PLEASE ENTER THE SERIAL NUMBER OF THE MACHINE TOO





# M60 MINI/S – M60 MINI – M60 SUPER

H\_del\_2021-08-05

Pos.	N. Ordine	Codice pezzo	Denominazione		N. pezzi	Pos.	N. Ordine	Codice pezzo	Denominazione		N. pezzi	Pos.	N. ordine	Codice pezzo	Denominazione		N. pezzi
1	874	280.230	Copertura superior, forche Top cover, forks	Ver. M60 SUPER for M60 SUPER	2	16	891	280.122	Lamiera inf., vano aliment. Lower sheet metal, feed comp.	Ver. M60 MINI	1	33	908	640.703	Rosetta dentellata D 8,4 DIN 6798 A Wascher D 8,4 DIN 6798 A		
1	875	280.236	Copertura superior,forche Top cover, forks	Ver. M60 MINI for M60 MINI	2	16	891	280.127	Lamiera inf., vano aliment. Lower sheet metal, feed comp.	Ver. M60 MINI/S for M60 MINI/S		34	909	600.553	Dado M 8 UNI 5587 6S ZN Nut M 8 UNI 5587 6S ZN		
1	876	280.243	Copertura superior, forche Top cover, forks	Ver. M60 MINI/S for M60 MINI/S	2	17	892	280.239	Copertura per mozzo aghi, lato destro Cover for needle hub, right side			35	910	631.346	VITE TBCE M 8 X 20 ISO 7380 8.8 ZN Screw M 8 X 20 ISO 7380 8.8 ZN		
2	877	281.110	Copertura per legatore Cover for Knotter		1	18	893	285.509	Copertura aghi, lato destro Needle cover, right side			36	911	610.185	Rosetta piana D 9/24X2 UNI 6593 ZN Wascher D 9/24X2 UNI 6593 ZN		
3	878	280.101	Copertura ingranaggio Gear cover		1	19	894	282.149	Copertura sup, cassa spago Upper cover, twine box	Ver. M60 SUPER for M60 SUPER		37	912	640.849	Dado M 8 DIN 6923 6S ZN Flangiato Nut M 8 DIN 6923 6S ZN		
4	879	285.503	Copertura trasmissione legatore Knotter transmission cover		1	19	895	282.213	Copertura sup, cassa spago Upper cover, twine box	Ver. M60 MINI for M60 MINI		38	913	640.850	Vite TEF M 8 X 16 DIN 6921 8.8 ZN (Flangiata) Screw TEF M 8 X 16 DIN 6921 8.8 ZN		
5	880	280.977	Copertura biella Connecting rod cover		1	19	895	281.189	Copertura sup, cassa spago Upper cover, twine box	Ver. M60 MINI/S for M60 MINI/S		39	914	640.788	Dado M 6 DIN 6923 6S ZN Flangiato Nut M 6 DIN 6923 6S ZN		
6	881	280.226	Copertura centrale, lato sinistro central cover, left side		1	20	895	280.231	Sportello, cassa spago Door, twine box	Ver. M60 SUPER for M60 SUPER		40	915	631.392	Vite TBCE M 6 X 16 ISO 7380 8.8 ZN Screw TBCE M 6 X 16 ISO 7380 8.8 ZN		
7	882	280.233	Copertura cinghia Belt cover		1	20	895	280.238	Sportello, cassa spago Door, twine box	Ver. M60 MINI for M60 MINI		41	916	630.020	Vite TEF M 6 X 16 DIN 6921 8.8 ZN Flangiata Screw TEF M 6 X 16 DIN 6921 8.8 ZN		
8	883	280.265	Roll bar Roll bar	Ver. M60 SUPER for M60 SUPER	1	20	895	281.190	Sportello, cassa spago Door, twine box	Ver. M60 MINI/S for M60 MINI/S		42	917	640.861	Dado M6 in gabbia quadra ZN Nut M6, Square caged Nut.		
8	883	280.266	Roll bar Roll bar	Ver. M60 MINI for M60 MINI	1	21	896	282.087	Lamiera fondo, cassa spago Bottom plate, twine box	Ver. M60 SUPER for M60 SUPER		43	918	610.037	Vite TCEI M 6 X 25 UNI 5931 8.8 ZN Screw TCEI M 6 X 25 UNI 5931 8.8 ZN		
8	883	280.236	Roll bar Roll bar	Ver. M60 MINI/S for M60 MINI/S	1	21	896	282.210	Lamiera fondo, cassa spago Bottom plate, twine box	Ver. M60 MINI for M60 MINI		44	919	640.737	Spina elastica D 2,5X12 UNI 6873 ZN Pin, elastic D 2,5X12 UNI 6873 ZN		
9	884	280.133	Ancoraggio per asta Rod anchor		1	21	896	280.130	Lamiera fondo, cassa spago Bottom plate, twine box	Ver. M60 MINI/S for M60 MINI/S		45	920	280.609	Maniglia Handle		
10	885	285.508	Copertura aghi, lato sinistro Needle cover, left side		1	22	897	280.097	Divisorio, cassa spago Divider, twine box	Ver. M60 SUPER for M60 SUPER		46	921	280.607	Rondella chiusura sportelli Washer, door closure		
11	886	280.240	Copertura per mozzo aghi, lato sinistro Cover for needle hub, left side		1	23	898	280.113	Lamiera defl, vano aliment. Deflector plate, supply comp.	Ver. M60 SUPER for M60 SUPER		47	922	280.399	Molla Spring		
12	887	280.232	Copertura sup., trave aliment. Upper cover, feed beam	Ver. M60 SUPER for M60 SUPER	1	23	898	280.113	Lamiera defl, vano aliment. Deflector plate, supply comp.	Ver. M60 MINI for M60 MINI		48	923	600.135	Rosetta piana D 6,6 UNI 6593 ZN Wascher D 8,4 UNI 6593 ZN		
12	887	280.237	Copertura sup., trave aliment. Upper cover, feed beam	Ver. M60 MINI for M60 MIN	1	23	898	280.130	Lamiera defl, vano aliment. Deflector plate, supply comp.	Ver. M60 MINI/S for M60 MINI/S		49	924	640.849	Ddado M 8 DIN 6923 6S ZN Flangiato Nut M 8 DIN 6923 6S ZN		
12	887	280.242	Copertura sup., trave aliment. Upper cover, feed beam	Ver. M60 MINI/S for M60 MINI/S	1	24	899	280.119	Copertura braccio aghi Cover, needle arm			50	925	282.167	Spessore PVC NERO ø8.5-20 x 8.5 spacer, PVC		
13	888	282.148	Sportello ant, trave aliment. Front door, feed beam	Ver. M60 SUPER for M60 SUPER	1	25	900	280.234	Copertura laterale force Side cover, forks			51	926	600.319	Vite TTQST M10 X 25 DIN 603 ZN Screw M10 X 25 DIN 603 ZN		
13	888	281.126	Sportello ant, trave aliment. Front door, feed beam	Ver. M60 MINI for M60 MINI	1	26	901	285.366	Copertura, manovella Cover, crank			52	927	600.322	Rosetta piana D 10,5 UNI 6592 ZN Wascher D 10,5 UNI 6592 ZN		
13	888	285.510	Sportello ant, trave aliment. Front door, feed beam	Ver. M60 MIN/S for M60 MIN/S	1	27	902	600.223	Vite TE M 8 X 20 UNI 5739 8.8 ZN Screw, TE M 8 X 20 UNI 5739 8.8 ZN			53	928	600.554	Dado AB M10 UNI 7473 6S ZN Nut M10, selflocking		
14	889	282.085	Lamiera post., vano aliment. Post sheet, feed compartment	Ver. M60 SUPER for M60 SUPER		28	903	600.229	Rosetta grower D 8,4 UNI 1751A ZN Washer D 8,4 UI 1751A			54	929	280.678	Cerniera, cofano biella Hinge, rod cover		
14	889	280.123	Lamiera post., vano aliment. Post sheet, feed compartment	Ver. M60 MINI for M60 MINI		29	904	640.850	Vite TEF M 8 X 16 DIN 6921 8.8 ZN (FLANGIATA)			55	930	280.098	Piastra fissa tendispago Fixed plate, twine tensioner		
14	889	280.128	Lamiera post., vano aliment. Post sheet metal, feed compart.	Ver. M60 MIN/S for M60 MIN/S		30	905	631.210	Volantino a lobi M6x20 D.30 Lobe handwheel M6x20 D.30			56	931	280.099	Piastra mobile tendispago Mobile plate, twine tensioner		
15	890	280.364	Copertura, albero cardanico cover, cardan shaft			31	906	640.693	Vite TTQST M 8 X 20 DIN 603 ZN Screw			57	932	280.052	Molla Spring		
16	891	282.154	Lamiera inf., vano aliment. Lower sheet metal, feed comp.	Ver. M60 SUPER for M60 SUPER		32	907	600.115	Rosetta piana D 8,4 UNI 6592 ZN Wascher D 8,4 UNI 6592 ZN								

**Tav. 21 COFANI – COVERS**

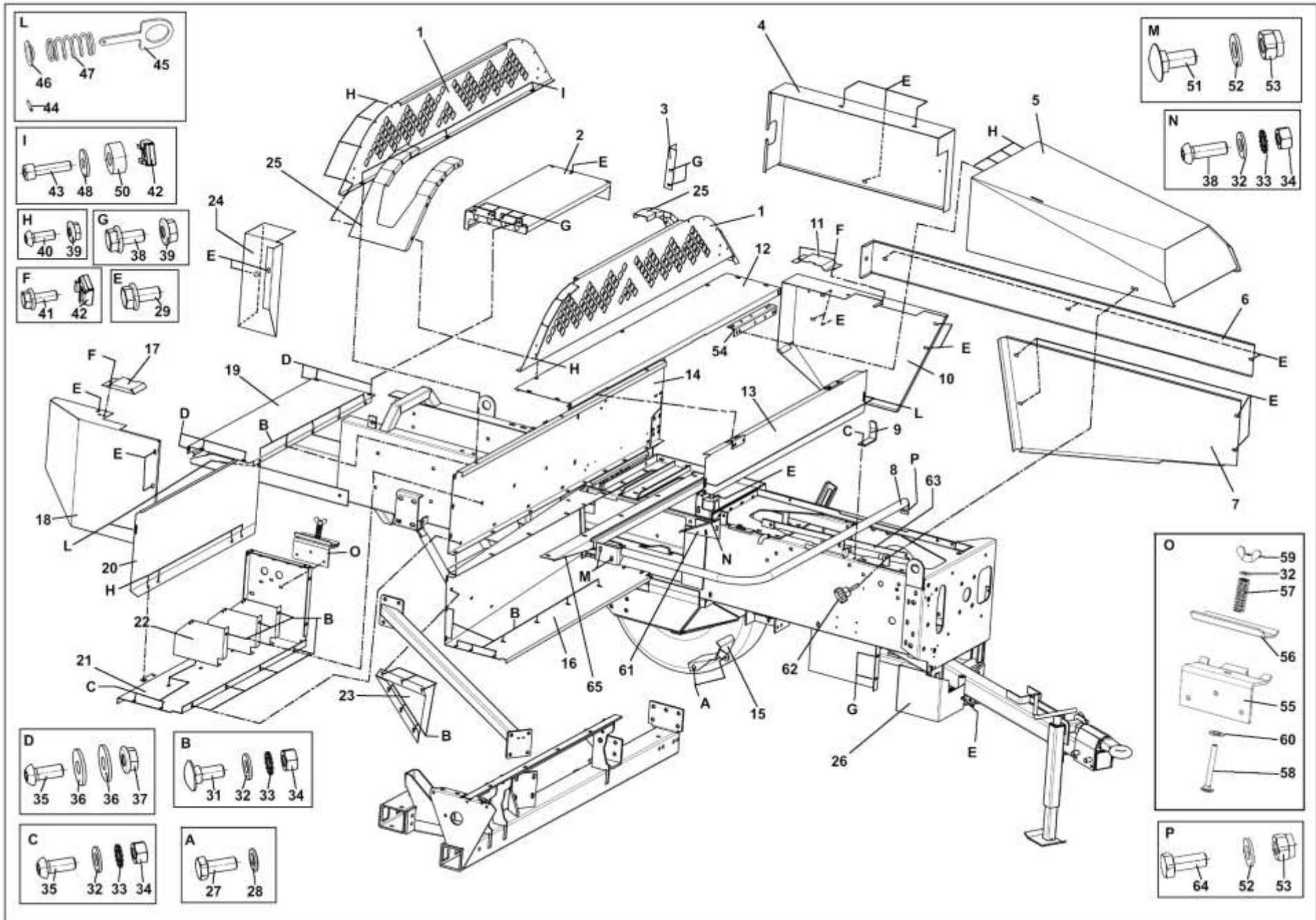

INDICARE SEMPRE IL NUMERO DI MATRICOLA DELLA MACCHINA  
PLEASE ENTER THE SERIAL NUMBER OF THE MACHINE TOO

